

OBSAH

- 4 PÁNSKÉ
- 30 DÁMSKÉ
- 54 DĚTSKÉ
- 60 DOPLŇKY

CONTENT

- 4 MEN
- 30 WOMAN
- 54 KIDS
- 60 ACCESSORIES

MOUNTAIN SKIING 20/20

Modely určené i do nejnáročnějších přírodních podmínek.

Technické vypracování a kvalitní materiály s extrémními parametry - vše s ohledem na vysokou zátěž.

MOUNTAIN SKIING 15/15

Modely určené i do náročnějších přírodních podmínek.

Technické vypracování a kvalitní materiály s vysokými parametry - vše s ohledem na vyšší zátěž

OUTDOOR PERFORMANCE

Modely určené i do extrémních přírodních podmínek.

Technické vypracování a kvalitní materiály s extrémními parametry - vše s ohledem na extrémní zátěž.

OUTDOOR MOTION

Modely pro univerzální využití vhodné do náročných přírodních podmínek i pro klasickou turistiku.

Technické vypracování a kvalitní odolné materiály s parametry zachovávající ideální poměr prodyšnosti a ochrany při běžné zátěži.

OUTDOOR LEISURE

Modely vhodné k běžnému nošení ve městě i pro klasickou turistiku.

Technické vypracování, přírodní nebo směšové materiály s vlastnostmi či parametry zachovávající ideální poměr prodyšnosti a ochrany při nižší zátěži.

SKI KIDS

Modely určené i do náročnějších přírodních podmínek.

Technické vypracování a kvalitní odolné materiály s vysokými parametry - vše s ohledem na pohodlí a bezpečnost dětí.

MOUNTAIN SKIING 20/20

Models designed even for extreme weather conditions.

Technical workmanship and high quality fabrics with maximum parameters - all with regard to extreme load.

MOUNTAIN SKIING 15/15

Models designed even for harder weather conditions.

Technical workmanship and high quality fabrics with high parameters - all with regard to heavy load.

OUTDOOR PERFORMANCE

Models designed even for extreme weather conditions.

Technical workmanship and high quality fabrics with maximum parameters - all with regard to extreme load.

OUTDOOR MOTION

Models designed for universal use in hard weather conditions and the classic tourism as well.

Technical workmanship and high quality durable fabrics with parameters preserving the ideal balance of breathability and protection in normal load.

OUTDOOR LEISURE

Models designed for universal everyday wear even in city and classic tourism as well.

Technical workmanship, natural or blended fabrics with properties and parameters preserving the ideal balance of breathability and protection at normal load.

SKI KIDS

Models designed even for harder weather conditions.

Technical workmanship and high quality fabrics with high parameters - all with regard to comfort and safety of children.



6
MEN



MAYN M

6



GOMR M

7



GOTHAM M

7



GORA M

8



MARR M

8



MAM M

9



NOTT M

9



MATE M

10



NINESE M

10



NINESE M

11



MAREN M

11



ARCTODAN M

12



HERAL M

12



DEGIS M

13



DIRESER M

13



DEEP M

14



MARROD M

14



SAURM M

15



SAURNY M

15



SALEX M

16



MARI M

16



SIVER M

17



MITHY M

17



GOLT M

18



KRONY M

18



GALT M

19



KRESM M

19



KLASS M

20



LASTOP M

20



TARR M

21



ANE M

21



ANDER M

22



AHATO M

22



ADRA M

23



ACHALPA M

23



ADOSA M

24



ALAN M

24



ALEX M

25



BORFER M

25



TRINDOL ZIP T-SHIRT LONG ZIP M

26



TRINDOL T-SHIRT LONG M

26



KALHOTY/PANTS

27



MERINO 100 T-SHIRT LONG SLEEVE ZIP M

27



MERINO 100 T-SHIRT LONG SLEEVE M

28



MERINO 100 T-SHIRT LONG SLEEVE M

28



KALHOTY/PANTS

28



MERINO 100 PANTIES

28



MERINO 100 PANTIES

32
WOMEN



32

GOMBIL



33

GOTHAL



33

GOPAL



34

HARBIL



34

INIAL



35

MATEL



35

NIMES L



36

NIMES EL



36

NOBYL



37

ARCTICAL



37

HERALL



38

DIESEEL



38

DOLUL



39

MAKROUL



39

SAHUL



40

SAHONUL



40

SALEXL



41

SARAL



41

SIVEL



42

MATHYL



42

GONTL



43

KRONYL



43

GAETL



44

KRESL



44

KLASSL



45

LASTOPL



46

TARL



46

ANCL



46

ANGEL



47

ARHITOL



47

ADRAL



48

ACHALPAL



48

AOSAL



49

ALANL



49

BROPERL



50

TRIKO DLZ/7-SHIRT LONG ZIP



50

TRIKO DLZ/7-SHIRT LONGEL



51

KALHITY/PANTS



51

MERINO 100%-SHIRT LONG SLEEVE ZIPL



52

MERINO 100%-SHIRT LONG SLEEVE L



52

MERINO 100%-SHIRT SLEEVE L



53

MERINO 100%-PANTS L



53

MERINO KALHITY/PANTIES



56

KIDS



56

ZENOL K



57

ZELUS K



57

ZINEP K

























58

GOUPY K



MUŽI

LEGENDA PIKTOGRAMŮ

-  PRODYŠNOST
-  YKK ZIPY
-  VODĚODLNOST
-  VĚTRUODLNOST
-  CELOROČNÍ VYUŽITÍ
-  ELASTICITA
-  TEPELNÁ IZOLACE
-  REFLEXNÍ PRVKY
-  VODĚODOLNÉ ZIPY
-  SBALITELNÝ
-  ODVOD VLHKOSTI
-  ANTIBAKTERIÁLNÍ
-  DWR
-  NÍZKÁ VÁHA
-  PEŘÍ
-  SNĚHOVÝ PÁS
-  ODDĚLITELNÁ KAPUCE
-  KAPSA NA MP3
-  4-WAY STRETCH
-  BALITELNÁ KAPUCE
-  RYCHLESCHNOUCÍ
-  UV OCHRANA

MEN

PICTOGRAM LEGEND



BREATHABLE



YKK ZIPPERS



WATERPROOF



WINDPROOF



ALL YEAR



ELASTICITY



THERMAL INSULATION



REFLECTIVE POINTS



WATERPROOF ZIPPERS



PACKABLE



MOISTURE WICKING



ANTIBACTERIAL



DWR



LOW WEIGHT



DOWN



SNOWLOCKER



DETACHABLE HOOD



MP3 POCKET



4-WAY STRETCH



PACKABLE HOOD



QUICK DRYING



UV PROTECTION



MAYNI M

PÁNSKÁ HARDSHELLOVÁ PLNĚNÁ BUNDA - MOUNTAIN SKIING 20/20

středně zateplená | kompletně podlepené švy | lehká podšívka s vodoodpudivým zátěrem v dolní části těla | vnitřní vsadky z pružného úpletu pro komfort při pohybu | vnitřní vsadky ze speciálně strukturované 3D tkaniny pro lepší cirkulaci vzduchu | voděodolný hlavní zip | voděodolné zipy na vnějších kapsách a ventilaci | skrytý průchod do náprsní kapsy druhé vrstvy na zip | vnitřní léga hlavního zipu s odvětráním perforací materiálu | překrytí zipu u brady | vývod na sluchátka | čistící brýle | sklady na zádech pro volnost pohybu | odvětrání na zip | prodloužený zadní díl | odnímatelný sněhový pás s protiskluzovou gumou | šířka dolního okraje regulovatelná stahováním | anatomicky tvarované rukávy v oblasti loktů | pružné manžety | otvor na palec | upravitelná šířka dolního okraje rukávů | odnímatelná kapuce upravitelná stahováním | zpevněný kšilt | KAPSY: vnější boční se zipem | vnější náprsní se zipem | vnější na rukávu se zipem | vnější na rukávu se zipem na permanentku | vnitřní se zipem | vnitřní síťová na brýle

medium padded | fully taped seams | light lining with water-repellent coating on body bottom | inner inserts from elastic knitted fabric for comfort of movement | inner inserts from specially structured 3D fabric for better air circulation | waterproof main zipper | face pockets and ventilation with waterproof zippers | hidden zipped opening into chest pocket of midlayer | inner main zipper placket with ventilations by perforated fabric | chin protector | headphones cable hole | goggle cleaner | back side pleats for freedom of movement | ventilations with zipper | longer back side | detachable snowlocker with anti-slipping rubber | adjustable width of bottom edge by tightening | anatomically shaped sleeves at the elbow area | elastic cuffs | thumb hole | adjustable width of sleeves openings by tightening | detachable hood adjustable by tightening | reinforced visor | POCKETS: on sides with zipper | on chest with zipper | on sleeve with zipper | zipped for skipass on sleeve | inner with zippers | inner mesh for goggles

HLAVNÍ MATERIÁL/MAIN MATERIAL	Husky Tech Stretch 20 000, THERMOLITE®, 4-Way Stretch, DWR 2-vrstvá odolná 4-směrná vysoce elastická tkanina s voděodpudivou úpravou DWR a s laminovanou membránou, 85% polyamid, 15% elastan
VODĚODOLNOST/WATERPROOF	20 000 mm H ₂ O
PRODYŠNOST/BREATHABILITY	20 000 g/m ² /24h
DALŠÍ ÚPRAVY / OTHER FINISHINGS	DWR
VELIKOSTI/SIZES	S, M, L, XL, XXL
BARVY/COLORS	1 red/červená, 2 green yellow/zelenožlutá, 3 bright yellow/sv.žlutá, 4 black/černá



GOMBI M

PÁNSKÁ HARDSHELLOVÁ PLNĚNÁ BUNDA - MOUNTAIN SKIING 15/15

středně zateplená | kompletně podlepené švy | lehká podšívka s vodoodpudivým zátěrem v dolní části těla | vnitřní vsadky z pružného úpletu pro komfort při pohybu | vnitřní vsadky ze speciálně strukturované 3D tkaniny pro lepší prodyšnost | dvoucestný voděodolný hlavní zip | voděodolné zipy na vnějších kapsách a ventilaci | vsadka polo zipu s odvětráním perforací materiálu | překrytí zipu u brady | vývod na sluchátka | čistící brýle | odvětrání v podpaží na zip | prodloužená délka | odnímatelný sněhový pás s protiskluzovou gumou | šířka dolního okraje regulovatelná stahováním | anatomicky tvarované rukávy v oblasti loktů | pružné manžety | otvor na palec | upravitelná šířka dolního okraje rukávů | kapuce upravitelná stahováním | zpevněný kšilt | KAPSY: vnější boční se zipem | vnější náprsní se zipem | vnější na rukávu se zipem na permanentku | vnitřní síťová se zipem | vnitřní síťová na brýle

medium padded | fully taped seams | light lining with water-repellent coating on body bottom | inner inserts from elastic knitted fabric for comfort of movement | inner inserts from specially structured 3D fabric for better breathability | 2-ways waterproof main zipper | face pockets and ventilation with waterproof zippers | insert of polo zipper with ventilation by perforated fabric | chin protector | headphones cable hole | goggle cleaner | armpit ventilations with zipper | longer body length | detachable snowlocker with anti-slipping rubber | adjustable width of bottom edge by tightening | anatomically shaped sleeves at the elbow area | elastic cuffs | thumb hole | adjustable width of sleeves openings by tightening | hood adjustable by tightening | reinforced visor | POCKETS: on sides with zipper | on chest with zipper | zipped for skipass on sleeve | inner mesh with zippers | inner mesh for goggles

HLAVNÍ MATERIÁL/MAIN MATERIAL	Husky Tech Stretch 15 000, THERMOLITE®, DWR 2-vrstvá vysoce elastická tkanina s voděodpudivou úpravou DWR a s laminovanou membránou, 86% polyester, 14% elastan
VODĚODOLNOST/WATERPROOF	15 000 mm H ₂ O
PRODYŠNOST/BREATHABILITY	10 000 g/m ² /24h
DALŠÍ ÚPRAVY / OTHER FINISHINGS	DWR
VELIKOSTI/SIZES	S, M, L, XL, XXL
BARVY/COLORS	1 dark blue/tm.modrý, 2 red/červená, 3 cream yellow/křemově žlutá, 4 brown/hnědá, 5 black/černá





GOTHA M

PÁNSKÁ HARDSHELLOVÁ PLNĚNÁ BUNDA - MOUNTAIN SKIING 15/15
MEN HARDSHELL INSULATED JACKET - MOUNTAIN SKIING 15/15

středně zateplená | kompletně podlepené švy | lehká podšívka s vodoodpudivým zátěrem v dolní části těla | vnitřní vsadky z pružného úpletu pro komfort při pohybu | vnitřní vsadky ze speciálně strukturované 3D tkaniny pro lepší prodyšnost | dvoucestný voděodolný hlavní zip | voděodolné zipy pro ventilaci | voděodolný zip na náprsní kapse | překrytí zipu u brady | vývod na sluchátka | čistič brýlí | odvětrání v podpaží na zip | prodloužená délka | odnímatelný sněhový pás s protiskluzovou gumou | širka dolního okraje regulovatelná stahováním | anatomicky tvarované rukávy v oblasti loktů | pružné manžety | otvor na palec | upravitelná širka dolního okraje rukávů | kapuce upravitelná stahováním | zpevněný kšilt | KAPSÝ: vnější boční se zipem | vnější náprsní se zipem | vnější na rukávu se zipem na permanentku | vnitřní síťová se zipem | vnitřní síťová na brýle

medium padded | fully taped seams | light lining with water-repellent coating on body bottom | inner inserts from elastic knitted fabric for comfort of movement | inner inserts from specially structured 3D fabric for better breathability | 2-ways waterproof main zipper | ventilation with waterproof zippers | chest pocket with waterproof zipper | chin protector | headphones cable hole | goggle cleaner | armpit ventilations with zipper | longer body length | detachable snowlocker with anti-slipping rubber | adjustable width of bottom edge by tightening | anatomically shaped sleeves at the elbow area | elastic cuffs | thumb hole | adjustable width of sleeves openings by tightening | hood adjustable by tightening | reinforced visor | POCKETS: on sides with zipper | on chest with zipper | zipped for skipass on sleeve | inner mesh with zippers | inner mesh for goggles

HLAVNÍ MATERIÁL/MAIN MATERIAL	Husky Tech Stretch 15 000, THERMOLITE®, DWR 2-vrstvá vysoce elastická tkanina s voděodpudivou úpravou DWR a s laminovanou membránou, 86% polyester, 14% elastan 2 layered highly elastic woven fabric with water-repellent finish DWR and laminated membrane, 86% polyester, 14% spandex
VODĚODOLNOST/WATERPROOF	15 000 mm H ₂ O
PRODYŠNOST/BREATHABILITY	10 000 g/m ² /24h
DALŠÍ ÚPRAVY / OTHER FINISHINGS	DWR
VELIKOSTI/SIZES	S, M, L, XL, XXL
BARVY/COLORS	1 green yellow/zelenožlutá, 2 dark blue/tm.modrá, 3 faded violet/tlumená fialová, 4 bright yellow/sv.zlutá 5 anthracite/antracit



GOPA M

PÁNSKÁ HARDSHELLOVÁ PLNĚNÁ BUNDA - MOUNTAIN SKIING 15/15
MEN HARDSHELL INSULATED JACKET - MOUNTAIN SKIING 15/15

středně zateplená | kompletně podlepené švy | lehká podšívka s vodoodpudivým zátěrem v dolní části těla | vnitřní vsadky z pružného úpletu pro komfort při pohybu | vnitřní vsadky ze speciálně strukturované 3D tkaniny pro lepší prodyšnost | hlavní zip krytý légou | kryté zipy ventilace | voděodolné zipy na vnějších kapsách | překrytí zipu u brady | vývod na sluchátka | čistič brýlí | odvětrání v podpaží na zip | prodloužená délka | odnímatelný sněhový pás s protiskluzovou gumou | širka dolního okraje regulovatelná stahováním | anatomicky tvarované rukávy v oblasti loktů | pružné manžety | otvor na palec | upravitelná širka dolního okraje rukávů | odnímatelná kapuce upravitelná stahováním | zpevněný kšilt | KAPSÝ: vnější boční se zipem | vnější náprsní se zipem | vnější na rukávu s patkou | vnější na rukávu se zipem na permanentku | vnitřní síťová se zipem | vnitřní síťová na brýle

medium padded | fully taped seams | light lining with water-repellent coating on body bottom | inner inserts from elastic knitted fabric for comfort of movement | inner inserts from specially structured 3D fabric for better breathability | main zipper covered by placket | ventilation zippers covered | face pockets with waterproof zippers | chin protector | headphones cable hole | goggle cleaner | armpit ventilations with zipper | longer body length | detachable snowlocker with anti-slipping rubber | adjustable width of bottom edge by tightening | anatomically shaped sleeves at the elbow area | elastic cuffs | thumb hole | adjustable width of sleeves openings by tightening | detachable hood adjustable by tightening | reinforced visor | POCKETS: on sides with zipper | on chest with zipper | zipped for skipass on sleeve | inner mesh with zippers | inner mesh for goggles

HLAVNÍ MATERIÁL/MAIN MATERIAL	Husky Tech Stretch 15 000, THERMOLITE®, DWR 2-vrstvá vysoce elastická tkanina s voděodpudivou úpravou DWR a s laminovanou membránou, 86% polyester, 14% elastan 2 layered highly elastic woven fabric with water-repellent finish DWR and laminated membrane, 86% polyester, 14% spandex
VODĚODOLNOST/WATERPROOF	15 000 mm H ₂ O
PRODYŠNOST/BREATHABILITY	10 000 g/m ² /24h
DALŠÍ ÚPRAVY / OTHER FINISHINGS	DWR
VELIKOSTI/SIZES	S, M, L, XL, XXL
BARVY/COLORS	1 dark blue/tm.modrá, 2 deep olive/tm.olivová, 3 black/černá





NARBI M

PÁNSKÁ HARDSHELLOVÁ PLNĚNÁ BUNDA - OUTDOOR MOTION MEN HARDSHELL INSULATED JACKET - OUTDOOR MOTION

silněji zateplená | kompletně podlepené švy | lehká síťovaná podšívka v horní části a lehká polyesterová podšívka s vodoodpudivou úpravou v dolní části těla | voděodolný hlavní zip | voděodolné zipy na vnějších kapsách | odvětrání na zip | překrytí zipu u brady | vývod na sluchátka | prodloužený zadní díl | širka dolního okraje regulovatelná stahováním | anatomicky tvarované rukávy v oblasti loktů pro komfort pohybu | upravitelná širka dolního okraje rukávů | kapuce upravitelná stahováním | zpevněný kšilt | KAPSY: vnější boční se zipem | vnitřní se zipem | vnitřní síťová

heavy padded | fully taped seams | light mesh lining on top and light polyester lining with waterproof coating on body bottom | waterproof main zipper | face pockets with waterproof zippers | ventilations with zipper | chin protector | headphones cable hole | longer back side | adjustable width of bottom edge by tightening | anatomically shaped sleeves at the elbow area for movement comfort | adjustable width of sleeves openings by tightening | hood adjustable by tightening | reinforced visor | POCKETS: on sides with zipper | inner with zippers | inner from mesh

HLAVNÍ MATERIÁL/MAIN MATERIAL	Husky Tech Stretch 10 000, THERMOLITE®, DWR 2-vrstvá elastická tkanina s voděodpudivou úpravou DWR a s laminovanou membránou, 96% polyamid, 4% elastan 2 layered elastic woven fabric with water-repellent finish DWR and laminated membrane, 96% polyamide, 4% elastane
VODĚODOLNOST/WATERPROOF	10 000 mm H ₂ O
PRODYŠNOST/BREATHABILITY	10 000 g/m ² /24h
DALŠÍ ÚPRAVY / OTHER FINISHINGS	DWR
VELIKOSTI/SIZES	S, M, L, XL, XXL
BARVY/COLORS	1 deep olive/tm.olivová, 2 dark menthol/tm.mentol, 3 mustard/hořčicová



NIA M

PÁNSKÁ HARDSHELLOVÁ PLNĚNÁ BUNDA - OUTDOOR MOTION MEN HARDSHELL INSULATED JACKET - OUTDOOR MOTION

lehce zateplená | kompletně podlepené švy | lehká podšívka z pružné síťoviny | lehká podšívka s vodoodpudivým zátěrem v dolní části těla | hlavní zip krytý légou | voděodolné zipy na vnějších kapsách | překrytí zipu u brady | vývod na sluchátka | prodloužený zadní díl | širka dolního okraje regulovatelná stahováním | anatomicky tvarované rukávy v oblasti loktů pro komfort pohybu | upravitelná širka dolního okraje rukávů | kapuce upravitelná stahováním | zpevněný kšilt | odnímatelná kapuce | KAPSY: vnější boční se zipem | vnější náprsní se zipem | vnitřní se zipem | vnitřní síťová

light padded | fully taped seams | light lining from elastic mesh | light lining with water-repellent coating on body bottom | main zipper covered by placket | face pockets with waterproof zippers | chin protector | headphones cable hole | longer back side | adjustable width of bottom edge by tightening | anatomically shaped sleeves at the elbow area for movement comfort | adjustable width of sleeves openings by tightening | hood adjustable by tightening | reinforced visor | detachable hood | POCKETS: on sides with zipper | on chest with zipper | inner with zippers | inner from mesh

HLAVNÍ MATERIÁL/MAIN MATERIAL	Husky Tech Stretch 10 000, DWR 2-vrstvá elastická tkanina s voděodpudivou úpravou DWR a s laminovanou membránou, 96% polyamid, 4% elastan 2 layered elastic woven fabric with water-repellent finish DWR and laminated membrane, 96% polyamide, 4% elastane
VODĚODOLNOST/WATERPROOF	10 000 mm H ₂ O
PRODYŠNOST/BREATHABILITY	10 000 g/m ² /24h
DALŠÍ ÚPRAVY / OTHER FINISHINGS	DWR
VELIKOSTI/SIZES	S, M, L, XL, XXL
BARVY/COLORS	1 black/černá





NOTT M

PÁNSKÁ HARDSHELLOVÁ PLNĚNÁ BUNDA - OUTDOOR MOTION MEN HARDSHELL INSULATED JACKET - OUTDOOR MOTION

lehce zateplená | vsadky z pružného úpletu pro komfort při pohybu a lepší prodyšnost | lehká podšívka z pružné síťoviny | ramenní panely z vysoce odolného 2-vrstvého materiálu | voděodolný hlavní zip | voděodolný zip na vnější kapse | překrytí zipu u brady | vývod na sluchátka | dolní okraj zpevněný elastickým lemem | anatomicky tvarované rukávy v oblasti loktů pro komfort pohybu | dolní okraj rukávů zpevněný elastickým lemem | kapuce s elastickým lemem | KAPSY: vnější boční se zipem | vnější náprsní se zipem | vnitřní se zipem

light padded | inserts from stretch knitted fabric for comfort of movement and better breathability | light lining from elastic mesh | shoulder panels from highly resistant 2-layered material | waterproof main zipper | face pocket with waterproof zipper | chin protector | headphones cable hole | bottom edge reinforced by elastic binding | anatomically shaped sleeves at the elbow area for movement comfort | bottom sleeves edges reinforced by elastic binding | hood with elastic binding | POCKETS: on sides with zipper | on chest with zipper | inner with zippers

HLAVNÍ MATERIÁL/MAIN MATERIAL	Husky Tech Stretch 10 000, DWR 2-vrstvá elastická tkanina s voděodpudivou úpravou DWR a s laminovanou membránou, 96% polyamid, 4% elastan 2 layered elastic woven fabric with water-repellent finish DWR and laminated membrane, 96% polyamide, 4% elastane
VODĚODOLNOST/WATERPROOF	10 000 mm H ₂ O
PRODYŠNOST/BREATHABILITY	10 000 g/m ² /24h
DALŠÍ ÚPRAVY / OTHER FINISHINGS	DWR
VELIKOSTI/SIZES	S, M, L, XL, XXL
BARVY/COLORS	1 black/černá

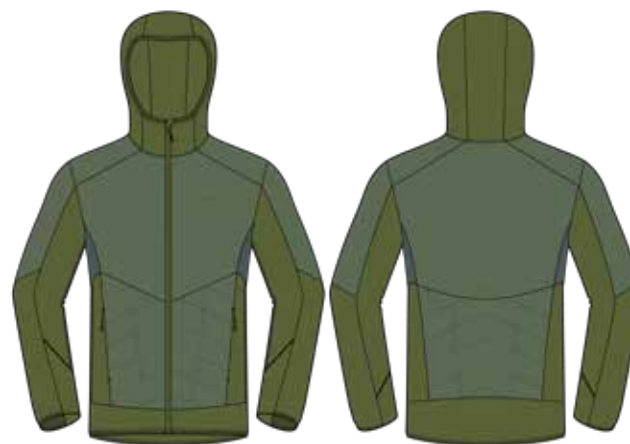

NATIE M

PÁNSKÁ HARDSHELLOVÁ PLNĚNÁ BUNDA - OUTDOOR MOTION MEN HARDSHELL INSULATED JACKET - OUTDOOR MOTION

lehce zateplená | kombinace s ultralehkým materiálem pro zvýšení funkčnosti | lehká podšívka z pružné síťoviny | překrytí zipu u brady | vývod na sluchátka | prodloužený zadní díl | dolní okraj zpevněný elastickým lemem | dolní okraj rukávů zpevněný elastickým lemem | kapuce s elastickým lemem | KAPSY: vnější boční se zipem | vnitřní se zipem

light padded | combination with ultralight fabric for higher functionality | light lining from elastic mesh | chin protector | headphones cable hole | longer back side | bottom edge reinforced by elastic binding | bottom sleeves edges reinforced by elastic binding | hood with elastic binding | POCKETS: on sides with zipper | inner with zippers

HLAVNÍ MATERIÁL/MAIN MATERIAL	Husky Tech Stretch 7 000, Air-Lite, THERMOLITE®, DWR 2-vrstvá elastická tkanina s voděodpudivou úpravou DWR a s laminovanou membránou kombinovaná s 1-vrstvou ultralehkou ripstop tkaninou a s microfleeceem, 96% polyamid, 4% elastan 2 layered elastic woven fabric with water-repellent finish DWR and laminated membrane combined with 1 layered ultralight ripstop woven fabric and microfleece, 96% polyamide, 4% elastane
VODĚODOLNOST/WATERPROOF	7 000 mm H ₂ O
PRODYŠNOST/BREATHABILITY	5 000 g/m ² /24h
DALŠÍ ÚPRAVY / OTHER FINISHINGS	DWR
VELIKOSTI/SIZES	S, M, L, XL, XXL
BARVY/COLORS	1 deep olive/tm.olivová, 2 mustard/hořčicová, 3 black/černá





NIMES M

PÁNSKÁ PLNĚNÁ ULTRALEHKÁ BUNDA - OUTDOOR MOTION MEN INSULATED ULTRALIGHT JACKET - OUTDOOR MOTION

lehká polyesterová výplň | ploché švy | vsadky z pružného úpletu pro komfort při pohybu a lepší prodyšnost | impregnovaný hlavní zip | překrytí zipu u brady | reflexní prvky | rukávy zpevněné elastickým lemem | otvor na palec | kapuce balitelná do límce upravitelná stahováním | KAPSÝ: vnější boční se zipem

light polyester padding | flatlock seams | inserts from elastic knitted fabric for comfort of movement and better breathability | water-repellent main zipper | chin protector | reflective details | sleeve openings reinforced by elastic binding | thumb hole | hood adjustable by tightening and packable in to the collar | POCKETS: on sides with zipper

HLAVNÍ MATERIÁL/MAIN MATERIAL	Air-Lite, DWR 1-vrstvá ultralehká ripstop tkanina s voděodpudivou úpravou DWR kombinovaná s microfleeceem, 100% nylon 1 layered ultralight ripstop woven fabric with water-repellent finish DWR combined with microfleece, 100% Nylon
VODĚODOLNOST/WATERPROOF	1 000 mm H ₂ O
PRODYŠNOST/BREATHABILITY	
DALŠÍ ÚPRAVY / OTHER FINISHINGS	DWR
VELIKOSTI/SIZES	S, M, L, XL, XXL
BARVY/COLORS	1 dark blue/tm.modrá, 2 grey/šedá



NIMESIE M

PÁNSKÁ PLNĚNÁ ULTRALEHKÁ VESTA - OUTDOOR MOTION MEN INSULATED ULTRALIGHT VEST - OUTDOOR MOTION

lehká polyesterová výplň | ploché švy | vsadky z pružného úpletu pro komfort při pohybu a lepší prodyšnost | impregnovaný hlavní zip | překrytí zipu u brady | reflexní prvky | průramky zpevněné elastickým lemem | stojáček upravitelný stahováním | KAPSÝ: vnější boční se zipem

light polyester padding | flatlock seams | inserts from elastic knitted fabric for comfort of movement and better breathability | water-repellent main zipper | chin protector | reflective details | armholes reinforced by elastic binding | stand collar adjustable by tightening | POCKETS: on sides with zipper

HLAVNÍ MATERIÁL/MAIN MATERIAL	Air-Lite, DWR 1-vrstvá ultralehká ripstop tkanina s voděodpudivou úpravou DWR kombinovaná s microfleeceem, 100% nylon 1 layered ultralight ripstop woven fabric with water-repellent finish DWR combined with microfleece, 100% Nylon
VODĚODOLNOST/WATERPROOF	1 000 mm H ₂ O
PRODYŠNOST/BREATHABILITY	
DALŠÍ ÚPRAVY / OTHER FINISHINGS	DWR
VELIKOSTI/SIZES	S, M, L, XL, XXL
BARVY/COLORS	1 dark blue/tm.modrá, 2 grey/šedá





NALEN M

PÁNSKÁ HARDSHELLOVÁ PLNĚNÁ BUNDA - OUTDOOR MOTION MEN HARDSHELL INSULATED JACKET - OUTDOOR MOTION

lehce zateplená | vnitřní vsadky z pružného úpletu pro komfort při pohybu a lepší prodyšnost | překrytí zipu u brady | vývod na sluchátka | prodloužený zadní díl | šířka dolního okraje regulovatelná stahováním | KAPSY: vnější boční se zipem | vnitřní se zipem

light padded | inner inserts from stretch knitted fabric for comfort of movement and better breathability | chin protector | headphones cable hole | longer back side | adjustable width of bottom edge by tightening | POCKETS: on sides with zipper | inner with zippers

HLAVNÍ MATERIÁL/MAIN MATERIAL	Husky Tech 7 000, DWR 2-vrstvá ripstop tkanina s voděodpudivou úpravou DWR a laminovanou membránou 100% nylon 2 layered ripstop ultralight woven fabric with water-repellent finish DWR and laminated membrane, 100% nylon
VODĚODOLNOST/WATERPROOF	7 000 mm H ₂ O
PRODYŠNOST/BREATHABILITY	5 000 g/m ² /24h
DALŠÍ ÚPRAVY / OTHER FINISHINGS	DWR
VELIKOSTI/SIZES	S, M, L, XL, XXL
BARVY/COLORS	1 grey blue/šedomodrá, 2 graphite/grafit, 3 light grey green/sv.šedozelená, 4 dark brick/tm.cihlová



ARCTIDA M

PÁNSKÁ PĚŘOVÁ BUNDA - OUTDOOR PERFORMANCE MEN DOWN INSULATED JACKET - OUTDOOR PERFORMANCE

silně plněná | vnitřní vsadky z pružného úpletu pro komfort při pohybu | dvoucestný voděodolný hlavní zip | dvoucestné voděodolné zipy na vnějších kapsách | voděodolné zipy pro ventilaci | skrytý průchod do náprsní kapsy druhé vrstvy na zip | překrytí zipu u brady | vývod na sluchátka | odvětrání v podpaží na zip | prodloužený zadní díl | šířka dolního okraje regulovatelná stahováním | anatomicky tvarované rukávy v oblasti loktů | upravitelná šířka dolního okraje rukávů | pružné vnitřní manžety | otvor na palec | kapuce upravitelná stahováním | kšilt zpevněný kosticemi | KAPSY: vnější boční se zipem | vnější náprsní se zipem | vnější na rukávu se zipem | vnitřní síťové

strong filled | inner inserts from stretch knitted fabric for comfort of movement | 2-ways waterproof main zipper | 2-ways face pockets with waterproof zippers | waterproof zippers for ventilation | hidden zipped opening into chest pocket of midlayer | chin protector | headphones cable hole | armpit ventilations with zipper | longer back side | adjustable width of bottom edge by tightening | anatomically shaped sleeves at the elbow area | adjustable width of sleeves openings by tightening | stretch inner cuffs | thumb hole | hood adjustable by tightening | visor reinforced by whalebone | POCKETS: on sides with zipper | on chest with zipper | inner with zippers | on sleeve with zipper | inner from mesh

HLAVNÍ MATERIÁL/MAIN MATERIAL	Husky Tech 7 000, Down 90/10, DWR 2-vrstvá tkanina s voděodpudivou úpravou DWR a laminovanou membránou 100% polyester 2 layered woven fabric with water-repellent finish DWR and laminated membrane 100% polyester
VODĚODOLNOST/WATERPROOF	7 000 mm H ₂ O
PRODYŠNOST/BREATHABILITY	5 000 g/m ² /24h
DALŠÍ ÚPRAVY / OTHER FINISHINGS	DWR
VELIKOSTI/SIZES	S, M, L, XL, XXL
BARVY/COLORS	1 dark olive/tm.olivová, 2 dark blue/tm.modrá, 3 mustard/hořčicová, 4 graphite/grafit





HERAL M

PÁNSKÁ PĚŘOVÁ BUNDA - OUTDOOR MOTION
MEN DOWN INSULATED JACKET - OUTDOOR MOTION

silně plněná | lehká polyesterová podšívka | impregnovaný hlavní zip | kryté zipy ventilace | překrytí zipu u brady | vývod na sluchátka | prodloužený zadní díl | šířka dolního okraje regulovatelná stahováním | odvětrání v podpaží na zip | upravitelná šířka dolního okraje rukávů | pružné vnitřní manžety | otvor na palec | odnímatelná kapuce upravitelná stahováním | zpevněný kšilt | KAPSY: vnější boční se zipem | vnitřní se zipem | vnitřní síťová

strong filled | light polyester lining | water-repellent main zipper | ventilation zippers covered | chin protector | headphones cable hole | longer back side | adjustable width of bottom edge by tightening | armpit ventilations with zipper | adjustable width of sleeves openings by tightening | stretch inner cuffs | thumb hole | detachable hood adjustable by tightening | reinforced visor | POCKETS: on sides with zipper | inner with zippers | inner from mesh

HLAVNÍ MATERIÁL/MAIN MATERIAL	Husky Tech 7 000, Down 90/10, DWR 2-vrstvá tkanina s voděodpudivou úpravou DWR a s laminovanou membránou 100% polyester 2 layered woven fabric with water-repellent finish DWR and laminated membrane, 100% polyester
VODĚODOLNOST/WATERPROOF	7 000 mm H ₂ O
PRODYŠNOST/BREATHABILITY	5 000 g/m ² /24h
DALŠÍ ÚPRAVY / OTHER FINISHINGS	DWR
VELIKOSTI/SIZES	S, M, L, XL, XXL
BARVY/COLORS	1 faded brick/tm.ená cihlová, 2 dark ochr./tm. okrová, 3 light grey green/ 4 grey blue/šedomodrá sv.šedozelená,



DEGUS M

PÁNSKÁ PĚŘOVÁ BUNDA - OUTDOOR LEISURE
MEN DOWN INSULATED JACKET - OUTDOOR LEISURE

silně plněná | lehká polyesterová podšívka | dvoucestný hlavní zip krytý lékou | překrytí zipu u brady | širka pasu regulovatelná stahováním | sněhový pás s všítoú gumou | prodlužená délka | anatomicky tvarované rukávy v oblasti loktů pro komfort pohybu | upravitelná šířka dolního okraje rukávů | pružné vnitřní manžety | okraje rukávů zpevněné lemy pro větší odolnost | kapuce upravitelná stahováním | kšilt zpevněný kostiči | kapuce s odnímatelnou kožešinou | KAPSY: vnější boční se zipem | 3D vnější boční s patkou na suchý zip | skryté vnější boční se zipem | vnější náprsní se zipem | 3D vnější náprsní s patkou na suchý zip | vnější náprsní s lemem | 3D na rukávu s patkou na suchý zip | vnější na rukávu s lemem | na rukávu s kontrastním prošitím | vnitřní na suchý zip | vnitřní se zipem

strong filled | light polyester lining | 2-ways main zipper covered by placket | chin protector | adjustable width of waist by tightening | snowlocker with sewn rubber | longer body length | anatomically shaped sleeves at the elbow area for movement comfort | adjustable width of sleeves openings by tightening | stretch inner cuffs | sleeves edges reinforced by bindings for higher durability | hood adjustable by tightening | visor reinforced with whalebone | hood with detachable fake fur | POCKETS: on sides with zipper | 3D cargo flap on sides with velcro | hidden on sides with zipper | on chest with zipper | 3D cargo flap on chest with velcro | on chest with reinforced edge | 3D cargo flap on sleeve with velcro | on sleeve with reinforced edge | on sleeve with contrast stitching | inner with velcro | inner with zippers

HLAVNÍ MATERIÁL/MAIN MATERIAL	Husky Tech 7 000, Down 90/10, DWR 2-vrstvá tkanina s voděodpudivou úpravou DWR a s laminovanou membránou 100% polyester 2 layered woven fabric with water-repellent finish DWR and laminated membrane 100% polyester
VODĚODOLNOST/WATERPROOF	7 000 mm H ₂ O
PRODYŠNOST/BREATHABILITY	5 000 g/m ² /24h
DALŠÍ ÚPRAVY / OTHER FINISHINGS	DWR
VELIKOSTI/SIZES	S, M, L, XL, XXL
BARVY/COLORS	1 dark menthol/tm.mentol, 2 black/černá,





DREESER M

PÁNSKÁ PĚŘOVÁ BUNDA - OUTDOOR LEISURE MEN DOWN INSULATED JACKET - OUTDOOR LEISURE

lehce plněná | impregnované vnější zipy | sbalitelná | překrytí zipu u brady | vývod na sluchátka | dolní okraj s elastickým lemem | dolní okraj rukávů zpevněný elastickým lemem | kapuce s elastickým lemem | KAPSY: vnější boční se zipem | vnitřní se zipem

light filled | water-repellent face zippers | packable | chin protector | headphones cable hole | elastic bottom hem | bottom sleeves edges reinforced by elastic binding | hood with elastic binding | POCKETS: on sides with zipper | inner with zippers

HLAVNÍ MATERIÁL/MAIN MATERIAL	Air-Lite, Down 90/10, DWR 1-vrstvá ultralehká ripstop tkanina s voděodpudivou úpravou DWR 100% nylon 1 layered ultralight ripstop woven fabric with water-repellent finish DWR 100% nylon
VODĚODOLNOST/WATERPROOF	
PRODYŠNOST/BREATHABILITY	
DALŠÍ ÚPRAVY / OTHER FINISHINGS	DWR
VELIKOSTI/SIZES	S, M, L, XL, XXL
BARVY/COLORS	1 faded brick/tlumená cihlová, 2 cream yellow/křémově žlutá, 3 grey green/sedozelená, 4 graphite/grafit, 5 dark blue/tm.modrá 6 black/černá dark blue/tm.modrá



DEEP M

PÁNSKÁ PĚŘOVÁ VESTA - OUTDOOR MOTION MEN DOWN INSULATED VEST - OUTDOOR MOTION

silně plněná | voděodolný hlavní zip | voděodolný zip na vnější kapse | překrytí zipu u brady | prodloužený zadní díl | šířka dolního okraje regulovatelná stahováním | KAPSY: vnější boční se zipem | vnitřní síťová

strong filled | waterproof main zipper | face pocket with waterproof zipper | chin protector | longer back side | adjustable width of bottom edge by tightening | POCKETS: on sides with zipper | inner from mesh

HLAVNÍ MATERIÁL/MAIN MATERIAL	Husky Tech 7 000, Down 90/10, DWR 2-vrstvá tkanina s voděodpudivou úpravou DWR a s laminovanou membránou, 100% polyester 2 layered woven fabric with water-repellent finish DWR and laminated membrane, 100% polyester
VODĚODOLNOST/WATERPROOF	7 000 mm H ₂ O
PRODYŠNOST/BREATHABILITY	5 000 g/m ² /24h
DALŠÍ ÚPRAVY / OTHER FINISHINGS	DWR
VELIKOSTI/SIZES	S, M, L, XL, XXL
BARVY/COLORS	1 black/černá





NAKRON M

PÁNSKÁ HARDSHELLOVÁ BUNDA - OUTDOOR PERFORMANCE MEN HARDSHELL JACKET - OUTDOOR PERFORMANCE

kompletně podlepené švy | bez podšívky | voděodolný hlavní zip | voděodolné zipy na vnějších kapsách | voděodolné zipy pro ventilaci | překrytí zipu u brady | vývod na sluchátka | vnitřní léga hlavního zipu se systémem odvodu vlhkosti | odvětrání v podpaží na zip | prodloužený zadní díl | šířka dolního okraje regulovatelná stahováním | anatomicky tvarované rukávy v oblasti loktů pro komfort pohybu | upravitelná šířka dolního okraje rukávů | kapuce upravitelná stahováním | zpevněný kšilt | KAPSY: vnější boční se zipem | vnitřní se zipem

fully taped seams | without lining | waterproof main zipper | face pockets with waterproof zippers | waterproof zippers for ventilation | chin protector | headphones cable hole | inner main zipper placket with moisture drainage system | armpit ventilations with zipper | longer back side | adjustable width of bottom edge by tightening | anatomically shaped sleeves at the elbow area for movement comfort | adjustable width of sleeves openings by tightening | hood adjustable by tightening | reinforced visor | POCKETS: on sides with zipper | inner with zipper

HLAVNÍ MATERIÁL/MAIN MATERIAL	Husky Pro Tech 20 000, DWR 3-vrstvá vysoce odolná tkanina s voděodpudivou úpravou DWR s laminovanou membránou a s trikotem ve spodní části, 100% nylon
VODĚODOLNOST/WATERPROOF	20 000 mm H ₂ O
PRODYŠNOST/BREATHABILITY	18 000 g/m ² /24h
DALŠÍ ÚPRAVY / OTHER FINISHINGS	DWR
VELIKOSTI/SIZES	S, M, L, XL, XXL
BARVY/COLORS	1 ocher/okrová, 2 black menthol/černý mentol



SAURI M

PÁNSKÁ SOFTSHELLOVÁ BUNDA - OUTDOOR PERFORMANCE MEN SOFTSHELL JACKET - OUTDOOR PERFORMANCE

voděodolné zipy | překrytí zipu u brady | vývod na sluchátka | vnitřní léga hlavního zipu s odvětráním perforací materiálu | odvětrání v podpaží na zip | prodloužený zadní díl | šířka dolního okraje regulovatelná stahováním | anatomicky tvarované rukávy v oblasti loktů pro komfort pohybu | upravitelná šířka dolního okraje rukávů | kapuce upravitelná stahováním | KAPSY: vnější boční se zipem | vnější náprsní se zipem

waterproof zippers | chin protector | headphones cable hole | inner main zipper placket with ventilations by perforated fabric | armpit ventilations with zipper | longer back side | adjustable width of bottom edge by tightening | anatomically shaped sleeves at the elbow area for movement comfort | adjustable width of sleeves openings by tightening | hood adjustable by tightening | POCKETS: on sides with zipper | on chest with zipper

HLAVNÍ MATERIÁL/MAIN MATERIAL	Extend-Pro Softshell Stretch 15 000, DWR 3-vrstvý odolný lehký elastický materiál s laminovanou membránou a voděodpudivou úpravou DWR s lehkým úpletem z rubové strany, 88% nylon, 12% elastan
VODĚODOLNOST/WATERPROOF	15 000 mm H ₂ O
PRODYŠNOST/BREATHABILITY	10 000 g/m ² /24h
DALŠÍ ÚPRAVY / OTHER FINISHINGS	vintage look, destroyed effects
VELIKOSTI/SIZES	S, M, L, XL, XXL
BARVY/COLORS	1 ocher/okrová, 2 black/černá





SAHONY M

PÁNSKÁ SOFTSHELLOVÁ BUNDA - OUTDOOR MOTION MEN SOFTSHELL JACKET - OUTDOOR MOTION

ramenní panely z vysoce odolného 3-vrstvého materiálu | voděodolné zipy | překrytí zipu u brady | vývod na sluchátka | odvětrání v podpaží na zip | prodloužený zadní díl | šířka dolního okraje regulovatelná stahováním | anatomicky tvarované rukávy v oblasti loktů pro komfort pohybu | upravitelná šířka dolního okraje rukávů | odnímatelná kapuce upravitelná stahováním | KAPSY: vnější boční se zipem | vnější náprsní se zipem

shoulder panels from highly resistant 3-layered material | waterproof zippers | chin protector | headphones cable hole | armpit ventilations with zipper | longer back side | adjustable width of bottom edge by tightening | anatomically shaped sleeves at the elbow area for movement comfort | adjustable width of sleeves openings by tightening | detachable hood adjustable by tightening | POCKETS: on sides with zipper | on chest with zipper

	Extend-Therm Softshell Stretch 15 000, DWR
HLAVNÍ MATERIÁL/MAIN MATERIAL	3-vrstvý s laminovanou membránou a voděodpudivou úpravou DWR; 1. vrstva - lehká pružná tkanina, 2. vrstva - membrána, 3. vrstva - hřejivý fleece, 96% polyester, 4% elasthan 3 layered with laminated membrane and water-repellent finish DWR; 1st layer - light elastic woven fabric, 2nd layer - membrane, 3rd layer - warm fleece, 96% polyester, 4% elastane
VODĚODOLNOST/WATERPROOF	15 000 mm H ₂ O
PRODYŠNOST/BREATHABILITY	15 000 g/m ² /24h
DALŠÍ ÚPRAVY / OTHER FINISHINGS	DWR
VELIKOSTI/SIZES	S, M, L, XL, XXL
BARVY/COLORS	1 dark brick/tm.cihlová, 2 dark blue/tm.modrá, 3 dark ochre/tm.okrová, 4 dark grey/tm.šedá



SALEX M

PÁNSKÁ SOFTSHELLOVÁ PLNĚNÁ BUNDA - OUTDOOR MOTION MEN SOFTSHELL INSULATED JACKET - OUTDOOR MOTION

lehce zateplená | lehká podšívka z pružné síťoviny | panely kombinované s prošitím a s celopotiskem | voděodolný hlavní zip | voděodolné zipy na vnějších kapsách | překrytí zipu u brady | vývod na sluchátka | prodloužený zadní díl | šířka dolního okraje regulovatelná stahováním | pružná šířka dolního okraje rukávů | kapuce upravitelná stahováním | KAPSY: vnější boční se zipem | vnější náprsní se zipem | vnitřní se zipem

light padded | light lining from elastic mesh | panels combined with quilting and all-over print | waterproof main zipper | face pockets with waterproof zippers | chin protector | headphones cable hole | longer back side | adjustable width of bottom edge by tightening | stretch width of sleeves openings | hood adjustable by tightening | POCKETS: on sides with zipper | on chest with zipper | inner with zippers

	Extend-Pro Softshell Stretch 10 000, DWR
HLAVNÍ MATERIÁL/MAIN MATERIAL	3-vrstvý s laminovanou membránou a voděodpudivou úpravou DWR; 1. vrstva - lehká pružná tkanina, 2. vrstva - membrána, 3. vrstva - lehký úplet, 94% polyester, 6% elasthan 3 layered with laminated membrane and water-repellent finish DWR; 1st layer - light elastic woven fabric, 2nd layer - membrane, 3rd layer - light knit fabric, 94% polyester, 6% elastane
VODĚODOLNOST/WATERPROOF	10 000 mm H ₂ O
PRODYŠNOST/BREATHABILITY	10 000 g/m ² /24h
DALŠÍ ÚPRAVY / OTHER FINISHINGS	DWR
VELIKOSTI/SIZES	S, M, L, XL, XXL
BARVY/COLORS	1 deep olive/tm.olivová, 2 grey blue/šedomodrá, 3 faded brick/tlumená cihlová, 4 graphite/grafit





MARI M

PÁNSKÁ SOFTSHELLOVÁ BUNDA - OUTDOOR LEISURE
MEN SOFTSHELL JACKET - OUTDOOR LEISURE

prvek speciálních plochých švů | impregnovaný hlavní zip | překrytí zipu u brady | vývod na sluchátka | šířka dolního okraje regulovatelná stahováním | anatomicky tvarované rukávy v oblasti loktů pro komfort pohybu | rukávy zpevněné elastickým lemem | stojáček upravitelný stahováním | KAPSY: lepené vnější boční se zipem | vnější náprsní se zipem

flatlock seams details | water-repellent main zipper | chin protector | headphones cable hole | adjustable width of bottom edge by tightening | anatomically shaped sleeves at the elbow area for movement comfort | sleeve openings reinforced by elastic binding | stand collar adjustable by tightening | POCKETS: bonded on sides with zipper | on chest with zipper

HLAVNÍ MATERIÁL/MAIN MATERIAL	Extend-Pro Softshell 10 000, DWR 3-vrstvý odolný pružný materiál s laminovanou membránou a voděodpudivou úpravou DWR se síťovou tkaninou z rubové strany, 100% polyester
VODĚODOLNOST/WATERPROOF	10 000 mm H ₂ O
PRODYŠNOST/BREATHABILITY	10 000 g/m ² /24h
DALŠÍ ÚPRAVY / OTHER FINISHINGS	DWR
VELIKOSTI/SIZES	S, M, L, XL, XXL
BARVY/COLORS	1 dark blue/tm.modrá, 2 black/černá



SIVER M

PÁNSKÁ SOFTSHELLOVÁ BUNDA - OUTDOOR LEISURE
MEN SOFTSHELL JACKET - OUTDOOR LEISURE

boční panely z hladkého 3-vrstvého materiálu | překrytí zipu u brady | dolní okraj s elastickým lemem | pružné manžety | kapuce upravitelná stahováním | KAPSY: vnější boční

side panels from smooth 3-layered material | chin protector | elastic bottom hem | stretch cuffs | hood adjustable by tightening | POCKETS: on sides

HLAVNÍ MATERIÁL/MAIN MATERIAL	Extend-Therm Softshell Sweater look 5 000 3-vrstvý s laminovanou membránou; 1. vrstva - výrazně strukturovaný materiál se vzhledem svetru, 2. vrstva - membrána, 3. vrstva - imitace kožešiny, 100% polyester
VODĚODOLNOST/WATERPROOF	5 000 mm H ₂ O
PRODYŠNOST/BREATHABILITY	5 000 g/m ² /24h
DALŠÍ ÚPRAVY / OTHER FINISHINGS	
VELIKOSTI/SIZES	S, M, L, XL, XXL
BARVY/COLORS	1 olivová/olive, 2 tmavě šedá/dark grey, 3 grafit/graphite





MITHY M

PÁNSKÉ HARDSHELLOVÉ PLNĚNÉ KALHOTY - MOUNTAIN SKIING 20/20
MEN HARDSHELL INSULATED PANTS - MOUNTAIN SKIING 20/20

lehce zateplené | kompletně podlepené švy | voděodolné zipy na vnějších kapsách | voděodolné zipy pro ventilaci | odnímatelné šle s regulací délky | ochranný bederní panel ze speciální anatomicky tvarované pěny | odvětrání v nohavičích na zip | zvýšený pas na zadním díle | sněhové tunely nohavic s protiskluzovou gumou | šířka pasu regulovatelná stahováním | KAPSY: vnější boční se zipem | vnější zadní se zipem

light padded | fully taped seams | face pockets with waterproof zippers | waterproof zippers for ventilation | detachable braces with length adjustment | protective back side panel from special anatomically shaped foam | trouser legs ventilations with zipper | higher back side waist | snowlocker trouser legs tunnels with anti-slipping rubber | adjustable width of waist by tightening | POCKETS: on sides with zipper | on back side with zipper

HLAVNÍ MATERIÁL/MAIN MATERIAL	Husky Tech Stretch 20 000, THERMOLITE®, 4-Way Stretch, DWR 2-vrstvá odolná 4-směrná vysoce elastická tkanina s voděodpudivou úpravou DWR a s laminovanou membránou, 85% polyamid, 15% elastan
VODĚODOLNOST/WATERPROOF	20 000 mm H ₂ O
PRODYŠNOST/BREATHABILITY	20 000 g/m ² /24h
DALŠÍ ÚPRAVY / OTHER FINISHINGS	DWR
VELIKOSTI/SIZES	S, M, L, XL, XXL
BARVY/COLORS	1 red/červená, 2 green yellow/zelenožlutá, 3 black/černá



GOILT M

PÁNSKÉ HARDSHELLOVÉ PLNĚNÉ KALHOTY - MOUNTAIN SKIING 15/15
MEN HARDSHELL INSULATED PANTS - MOUNTAIN SKIING 15/15

lehce zateplené | kompletně podlepené švy | voděodolné zipy na vnějších kapsách | kryté zipy ventilace | odnímatelné šle s regulací délky | odvětrání v nohavičích na zip | zvýšený pas na zadním díle | sněhové tunely nohavic s protiskluzovou gumou | šířka pasu regulovatelná stahováním | KAPSY: vnější boční se zipem

light padded | fully taped seams | face pockets with waterproof zippers | ventilation zippers covered | detachable braces with length adjustment | trouser legs ventilations with zipper | higher back side waist | snowlocker trouser legs tunnels with anti-slipping rubber | adjustable width of waist by tightening | POCKETS: on sides with zipper

HLAVNÍ MATERIÁL/MAIN MATERIAL	Husky Tech Stretch 15 000, THERMOLITE®, DWR 2-vrstvá vysoce elastická tkanina s voděodpudivou úpravou DWR a s laminovanou membránou, 86% polyester, 14% elastan
VODĚODOLNOST/WATERPROOF	15 000 mm H ₂ O
PRODYŠNOST/BREATHABILITY	10 000 g/m ² /24h
DALŠÍ ÚPRAVY / OTHER FINISHINGS	DWR
VELIKOSTI/SIZES	S, M, L, XL, XXL
BARVY/COLORS	1 cream yellow/křemově žlutá, 2 dark blue/tm.modrá, 3 black/černá





KRONY M

PÁNSKÉ HARDSHELLOVÉ KALHOTY - OUTDOOR PERFORMANCE MEN HARDSHELL PANTS - OUTDOOR PERFORMANCE

HUSKY opasek | háček k uchycení k botě | anatomicky tvarovaný střih, předtvarovaná kolena | rozepínání a ventilace nohavic na zip | šířka nohavic regulovatelná stahováním | šířka pasu regulovatelná stahováním | s klínovou vsadkou pro maximální pohodlí | KAPSY: vnější boční se zipem | vnější na stehně se zipem | skrytá kapsa na drobnosti

HUSKY waist belt | hook for shoes attachment | anatomically shaped body cut; pre-shaped knees | zipper openings and ventilation of trouser legs | adjustable width of trousers bottom edge by tightening | adjustable width of waist by tightening | crotch insert for maximal comfort | POCKETS: on sides with zipper | on thigh with zipper | hidden coin pocket

HLAVNÍ MATERIÁL/MAIN MATERIAL	Husky Pro Tech 20 000, Husky Tech Stretch, DWR 1-vrstvá odolná elastická tkanina kombinovaná s 3-vrstvou tkaninou s laminovanou membránou a s voděodpudivou úpravou DWR, 89% polyester, 11% elastan 1 layered durable elastic woven fabric combined with 3 layered woven fabric with laminated membrane and with water-repellent finish DWR, 89% polyester, 11% elastane
VODĚODOLNOST/WATERPROOF	20 000 mm H ₂ O
PRODYŠNOST/BREATHABILITY	18 000 g/m ² /24h
DALŠÍ ÚPRAVY / OTHER FINISHINGS	quick dry, moisture wicking, DWR
VELIKOSTI/SIZES	S, M, L, XL, XXL
BARVY/COLORS	1 black menthol/černý mentol



GALTÍ M

PÁNSKÉ SOFTSHELLOVÉ KALHOTY - MOUNTAIN SKIING 15/15 MEN SOFTSHELL PANTS - MOUNTAIN SKIING 15/15

bez výplně | voděodolné zipy pro ventilaci | voděodolné zipy zadního otevření nohavic | odnímatelné šle s regulací délky | vyztužená kolena | odvětrání v nohavicích na zip | anatomicky tvarovaný střih, předtvarovaná kolena | zvýšený pas na zadním díle | sněhové tunely nohavic s protiskluzovou gumou | šířka pasu regulovatelná stahováním | KAPSY: vnější boční se zipem

without padding | waterproof zippers for ventilation | waterproof zippers for back side bottom opening | detachable braces with length adjustment | reinforced knee area | trouser legs ventilations with zipper | anatomically shaped body cut; pre-shaped knees | higher back side waist | snowlocker trouser legs tunnels with anti-slipping rubber | adjustable width of waist by tightening | POCKETS: on sides with zipper

HLAVNÍ MATERIÁL/MAIN MATERIAL	Extend-Therm Softshell Stretch 10 000, DWR 3-vrstvý s laminovanou membránou a voděodpudivou úpravou DWR; 1. vrstva - lehká pružná tkanina, 2. vrstva - membrána, 3. vrstva - hřejivý fleecce, 96% polyester, 4% elastan 3 layered with laminated membrane and water-repellent finish DWR; 1st layer - light elastic woven fabric, 2nd layer - membrane, 3rd layer - warm fleecce, 96% polyester, 4% elastane
VODĚODOLNOST/WATERPROOF	10 000 mm H ₂ O
PRODYŠNOST/BREATHABILITY	10 000 g/m ² /24h
DALŠÍ ÚPRAVY / OTHER FINISHINGS	DWR
VELIKOSTI/SIZES	S, M, L, XL, XXL
BARVY/COLORS	1 bright green/sv.zelená, 2 blue/modrá, 3 black/černá



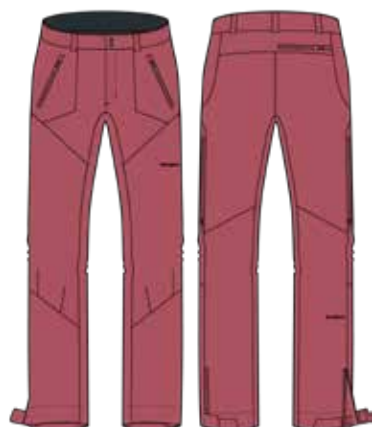

KRESI M

PÁNSKÉ SOFTSHELLOVÉ KALHOTY - OUTDOOR PERFORMANCE MEN SOFTSHELL PANTS - OUTDOOR PERFORMANCE

HUSKY opasek | odvětrání v nohavicích na zip | šířka dolního okraje nohavic se zipem a regulovatelná stahováním | zvýšený pas na zadním díle | s klínovou vsadkou pro maximální pohodlí | anatomicky tvarovaný střih, předtvarovaná kolena | KAPSY: vnější boční se zipem | vnější zadní se zipem

HUSKY waist belt | trouser legs ventilations with zipper | zipped adjustable width of bottom legs opening by tightening | higher back side waist | crotch insert for maximal comfort | anatomically shaped body cut; pre-shaped knees | POCKETS: on sides with zipper | on back side with zipper

HLAVNÍ MATERIÁL/MAIN MATERIAL	Extend-Therm Softshell Stretch 10 000, DWR 3-vrstvý materiál s laminovanou membránou a voděodpudivou úpravou DWR s hřejivým fleecem z rubové strany, 96% polyester, 4% elastan 3 layered fabric with laminated membrane and water-repellent finish DWR with warm fleece on bottom, 96% polyester, 4% elastane
VODĚODOLNOST/WATERPROOF	10 000 mm H ₂ O
PRODYŠNOST/BREATHABILITY	10 000 g/m ² /24h
DALŠÍ ÚPRAVY / OTHER FINISHINGS	DWR
VELIKOSTI/SIZES	S, M, L, XL, XXL
BARVY/COLORS	1 red/červená, 2 black/černá



KLASS M

PÁNSKÉ SOFTSHELLOVÉ KALHOTY - OUTDOOR MOTION MEN SOFTSHELL PANTS - OUTDOOR MOTION

kolenní panely a zadní díl z vysoce odolného 3-vrstvého materiálu | HUSKY opasek | reflexní prvky | zvýšený pas na zadním díle | anatomicky tvarovaný střih, předtvarovaná kolena | šířka pasu regulovatelná stahováním | KAPSY: vnější boční se zipem | vnější na stehně se zipem

knee panels and back side from highly resistant 3-layered material | HUSKY waist belt | reflective details | higher back side waist | anatomically shaped body cut; pre-shaped knees | adjustable width of waist by tightening | POCKETS: on sides with zipper | on thigh with zipper

HLAVNÍ MATERIÁL/MAIN MATERIAL	Extend Therm Soft Stretch, Extend-Therm Softshell 10 000, DWR 1-vrstvá speciální odolná elastická dvojcestná tkanina s hřejivým povrchem z rubu a s voděodpudivou úpravou DWR kombinovaná s 3-vrstvým materiálem s laminovanou membránou, 57% nylon, 33,1% polyester, 9,9% elastan 1 layered durable special elastic doublewaved fabric with warm surface inside and with water-repellent finish DWR combined with 3 layered fabric with laminated membrane, 57% nylon, 33,1% polyester, 9,9% elastane
VODĚODOLNOST/WATERPROOF	10 000 mm H ₂ O
PRODYŠNOST/BREATHABILITY	10 000 g/m ² /24h
DALŠÍ ÚPRAVY / OTHER FINISHINGS	DWR
VELIKOSTI/SIZES	S, M, L, XL, XXL
BARVY/COLORS	1 anthracite/antracit, 2 black/černá





LASTOP M

PÁNSKÉ SOFTSHELLOVÉ KALHOTY - OUTDOOR MOTION MEN SOFTSHELL PANTS - OUTDOOR MOTION

HUSKY opasek | anatomicky tvarovaný střih, předtvarovaná kolena | všitá guma pro flexibilitu v pase | KAPSY: vnější boční se zipem | vnější na stehně se zipem

HUSKY waist belt | anatomically shaped body cut; pre-shaped knees | sewn elastic tape for flexibility of waist | POCKETS: on sides with zipper | on thigh with zipper

HLAVNÍ MATERIÁL/MAIN MATERIAL	Extend-Pro Softshell Stretch 15 000, DWR 3-vrstvý odolný lehký elastický materiál s laminovanou membránou a voděodpudivou úpravou DWR s lehkým úpletem z rubové strany, 88% nylon, 12% elastan 3 layered durable lightweight fabric with laminated membrane and water-repellent finish DWR with lightweight knit fabric on bottom, 88% nylon, 12% elastane
VODĚODOLNOST/WATERPROOF	15 000 mm H ₂ O
PRODYŠNOST/BREATHABILITY	10 000 g/m ² /24h
DALŠÍ ÚPRAVY / OTHER FINISHINGS	DWR
VELIKOSTI/SIZES	S, M, L, XL, XXL
BARVY/COLORS	1 anthracite/antracit, 2 dark grey/tm.šedá



TARR M

PÁNSKÝ COOLDRY ROLÁK S DLOUHÝM RUKÁVEM - OUTDOOR MOTION MEN COOLDRY LONG SLEEVE TURTLE NECK - OUTDOOR MOTION

prvek speciálních plochých švů | vsadky z pružného úpletu pro komfort při pohybu a lepší prodyšnost | překrytí zipu u brady | anatomicky tvarovaný střih | rukávy zpevněné elastickým lemem | otvor na palec | stojáček s elastickým lemem | KAPSY: lepená vnější náprsní se zipem

flatlock seams details | inserts from elastic knitted fabric for comfort of movement and better breathability | chin protector | anatomically shaped body cut | sleeve openings reinforced by elastic binding | thumb hole | stand collar with elastic binding | POCKETS: bonded on chest with zipper

HLAVNÍ MATERIÁL/MAIN MATERIAL	Cooldry 1-vrstvý lehký vysoce elastický jersey úplet, 88% polyester, 12% elastan 1 layered lightweight highly elastic knitted jersey fabric, 88% polyester, 12% elastane
VODĚODOLNOST/WATERPROOF	
PRODYŠNOST/BREATHABILITY	
DALŠÍ ÚPRAVY / OTHER FINISHINGS	quick dry, moisture wicking, UV protection, antibacterial
VELIKOSTI/SIZES	S, M, L, XL, XXL
BARVY/COLORS	1 grey blue/šedomodrá, 2 dark blue/tm.modrá, 3 dark red/tm.červená, 4 grey/šedá





ANE M

PÁNSKÁ MIKINA Z TECHNICKÉHO ÚPLETU - OUTDOOR PERFORMANCE
MEN SWEATSHIRT FROM TECHNICAL KNIT FABRIC - OUTDOOR PERFORMANCE

ploché švy | překrytí zipu u brady | anatomicky tvarovaný střih | dolní okraj s elastickým lemem | zdvojené manžety rukávů | KAPSY: vnější boční se zipem | lepená se zipem

flatlock seams | chin protector | anatomically shaped body cut | elastic bottom hem | double layered sleeve cuffs | POCKETS: on sides with zipper | bonded with zipper

HLAVNÍ MATERIÁL / MAIN MATERIAL	S-Therm Plus 1-vrstvý lehký elastický úplet počesaný z rubové strany , 92% polyester, 8% elastan 1 layered light elastic knitted fabric brushed from wrong side, 92% polyester, 8% spandex
VODĚODOLNOST / WATERPROOF	
PRODYŠNOST / BREATHABILITY	
DALŠÍ ÚPRAVY / OTHER FINISHINGS	quick dry, moisture wicking, antibacterial, antipeeling
VELIKOSTI / SIZES	S, M, L, XL, XXL
BARVY / COLORS	1 dark blue/tm.modrá, 2 grey/šedá, 3 black/černá



ANDER M

PÁNSKÝ ROLÁK S DLOUHÝM RUKÁVEM Z TECHNICKÉHO FLEECOVÉHO ÚPLETU - MOUNTAIN SKIING 15/15
MEN LONG SLEEVE TURTLE NECK FROM TECHNICAL FLEECE FABRIC - MOUNTAIN SKIING 15/15

překrytí zipu u brady | dolní okraj rukávů zpevněný elastickým lemem

chin protector | bottom sleeves edges reinforced by elastic binding

HLAVNÍ MATERIÁL / MAIN MATERIAL	Clima Fleece Stretch Plus 1-vrstvý fleece - elastický počesaný úplet, 96% polyester, 4% elastan 1 layered fleece - elastic knitted brushed fabric, 96% polyester, 4% spandex
VODĚODOLNOST / WATERPROOF	
PRODYŠNOST / BREATHABILITY	
DALŠÍ ÚPRAVY / OTHER FINISHINGS	quick dry, moisture wicking, antibacterial, antipeeling
VELIKOSTI / SIZES	S, M, L, XL, XXL
BARVY / COLORS	1 dark blue/tm.modrá, 2 faded orange/tlumená oranžová, 3 mustard/hořčicová, 4 graphite/grafit





AHATO M

PÁNSKÁ MIKINA Z TECHNICKÉHO ÚPLETU - OUTDOOR PERFORMANCE
MEN SWEATSHIRT FROM TECHNICAL KNIT FABRIC - OUTDOOR PERFORMANCE

překrytí zipu u brady | anatomicky tvarovaný střih | dolní okraj zpevněný elastickým lemem | odvětrání v podpaží perforací materiálu | otvor na palec | stojáček s elastickým lemem | KAPSY: lepená vnější náprsní se zipem | vnější boční se zipem

chin protector | anatomically shaped body cut | bottom edge reinforced by elastic binding | armpit ventilations by perforated fabric | thumb hole | stand collar with elastic binding | POCKETS: bonded on chest with zipper | on sides with zipper

HLAVNÍ MATERIÁL/MAIN MATERIAL	Stretch-Comfort Plus 1-vrstvý lehký elastický nepočesaný úplet s melírem, 84,5% polyester, 15,5% elastan 1 layered lightweight elastic nonbrushed knitted fabric with melange effect, 84,5% polyester, 15,5% elastane
VODĚODOLNOST/WATERPROOF	
PRODYŠNOST/BREATHABILITY	
DALŠÍ ÚPRAVY / OTHER FINISHINGS	quick dry, moisture wicking, antibacterial, antipeeling
VELIKOSTI/SIZES	S, M, L, XL, XXL
BARVY/COLORS	1 mustard/hořčicová, 2 black/černá



ADRA M

PÁNSKÁ MIKINA Z TECHNICKÉHO ÚPLETU - OUTDOOR MOTION
MEN SWEATSHIRT FROM TECHNICAL KNIT FABRIC - OUTDOOR MOTION

ploché švy | krytí přední části těla a ramen ultralehkou tkaninou | překrytí zipu u brady | reflexní loga | dolní okraj zpevněný elastickým lemem | rukávy zpevněné elastickým lemem | otvor na palec | KAPSY: vnější boční se zipem

flatlock seams | front side and shoulders with ultralight fabric covering | chin protector | reflective logos | bottom edge reinforced by elastic binding | sleeve openings reinforced by elastic binding | thumb hole | POCKETS: on sides with zipper

HLAVNÍ MATERIÁL/MAIN MATERIAL	S-Therm Plus, DWR 1-vrstvý microfleece - elastický úplet počesaný z rubové strany kombinovaný s 1-vrstvou ultralehkou tkaninou s voděodpudivou úpravou DWR, 88% polyester, 12% elastan 1 layered microfleece - elastic knitted fabric brushed from wrong side combined with 1 layered ultralight woven fabric with water-repellent finish DWR, 88% polyester, 12% elastane
VODĚODOLNOST/WATERPROOF	
PRODYŠNOST/BREATHABILITY	
DALŠÍ ÚPRAVY / OTHER FINISHINGS	quick dry, moisture wicking, DWR
VELIKOSTI/SIZES	S, M, L, XL, XXL
BARVY/COLORS	1 anthracite/antracit, 2 graphite/grafit, 3 dark menthol/tm.mentol





ACHALPA M

PÁNSKÁ MIKINA Z TECHNICKÉHO ÚPLETU - OUTDOOR MOTION
MEN SWEATSHIRT FROM TECHNICAL KNIT FABRIC - OUTDOOR MOTION

ploché švy | překrytí zipu u brady | anatomicky tvarovaný střih | okraje zpevněné elastickým lemem | KAPSY: vnější boční | vnější náprsní se zipem

flatlock seams | chin protector | anatomically shaped body cut | edges reinforced by elastic binding | POCKETS: on sides | on chest with zipper

Hlavní materiál/Main material	Clima Fleece High pile Plus 1-vrstvý kožesinový hřejivý úplet kombinovaný s elastickým fleecem se speciální strukturou, 100% polyester 1 layered fur warm knitted fabric combined with elastic fleece with special structure, 100% polyester
Voděodolnost/Waterproof	
Prodyšnost/Breathability	
Další úpravy / Other finishings	quick dry, moisture wicking, antibacterial, antipeeling
Velikosti/Sizes	S, M, L, XL, XXL
Barvy/Colors	1 light grey green/sv.šedozelená, 2 grey green/šedozelená, 3 anthracite/antracit



ADOSA M

PÁNSKÁ MIKINA Z TECHNICKÉHO ÚPLETU - OUTDOOR MOTION
MEN SWEATSHIRT FROM TECHNICAL KNIT FABRIC - OUTDOOR MOTION

prvek speciálních plochých švů | překrytí zipu u brady | anatomicky tvarovaný střih | šířka dolního okraje regulovatelná stahováním | dolní okraj rukávů zpevněný elastickým lemem | otvor na palec | KAPSY: vnější boční se zipem | lepená se zipem

flatlock seams details | chin protector | anatomically shaped body cut | adjustable width of bottom edge by tightening | bottom sleeves edges reinforced by elastic binding | thumb hole | POCKETS: on sides with zipper | bonded with zipper

Hlavní materiál/Main material	S-Therm Plus 1-vrstvý microfleece - elastický úplet počesaný z rubové strany, 88% polyester, 12% elastan 1 layered microfleece - elastic knitted fabric brushed from wrong side, 88% polyester, 12% elastane
Voděodolnost/Waterproof	
Prodyšnost/Breathability	
Další úpravy / Other finishings	quick dry, moisture wicking, antibacterial, antipeeling
Velikosti/Sizes	S, M, L, XL, XXL
Barvy/Colors	1 dark blue/tm.modrá, 2 mustard/hořčicová, 3 faded brick/tlumená cihlová, 4 anthracite/antracit





ALAN M

PÁNSKÝ SVETR Z TECHNICKÉHO ÚPLETU - OUTDOOR MOTION
MEN SWEATER FROM TECHNICAL KNIT FABRIC - OUTDOOR MOTION

kombinace s elastickým úpletem počesaným z rubové strany | překrytí zipu u brady | anatomicky tvarovaný střih | šířka dolního okraje regulovatelná stahováním | KAPSY: vnější boční se zipem | vnější náprsní se zipem

combination with elastic knitted fabric brushed from wrong side | chin protector | anatomically shaped body cut | adjustable width of bottom edge by tightening | POCKETS: on sides with zipper | on chest with zipper

HLAVNÍ MATERIÁL/MAIN MATERIAL	Therm-Comfort Sweater look 1-vrstvý - imitace svetrů, pružný úplet počesaný z rubové strany kombinovaný s microfleeceem, 100% polyester 1 layered - sweater look, stretch knitted fabric brushed from wrong side combined with microfleece, 100% polyester
VODĚODOLNOST/WATERPROOF	
PRODYŠNOST/BREATHABILITY	
DALŠÍ ÚPRAVY / OTHER FINISHINGS	antipeeling
VELIKOSTI/SIZES	S, M, L, XL, XXL
BARVY/COLORS	1 dark blue/tm.modrá, 2 brown/hnědá, 3 dark ochre/tm.okrová, 4 grey green/šedozeleňá



ALEK M

PÁNSKÝ SVETR Z TECHNICKÉHO ÚPLETU - OUTDOOR LEISURE
MEN SWEATER FROM TECHNICAL KNIT FABRIC - OUTDOOR LEISURE

prvek speciálních plochých švů | překrytí zipu u brady | dolní okraj s elastickým lemem | dolní okraj rukávů s elastickým lemem | kapuce upravitelná stahováním | KAPSY: lepené vnější boční se zipem

flatlock seams details | chin protector | elastic bottom hem | sleeves with elastic bottom hem | hood adjustable by tightening | POCKETS: bonded on sides with zipper

HLAVNÍ MATERIÁL/MAIN MATERIAL	Therm-Comfort Sweater look Double 2-vrstvý úplet; 1. vrstva - imitace svetrů, 2. vrstva - pružný počesaný fleece úplet, 100% polyester 2 layered - 1st layer - sweater look, 2nd layer - stretch brushed fleece knitted fabric, 100% polyester
VODĚODOLNOST/WATERPROOF	
PRODYŠNOST/BREATHABILITY	
DALŠÍ ÚPRAVY / OTHER FINISHINGS	antipeeling
VELIKOSTI/SIZES	S, M, L, XL, XXL
BARVY/COLORS	1 light grey green/sv.šedozeleňá, 2 grey blue/šedomodrá, 3 dark menthol/tm.mentol





BROFER M

PÁNSKÁ VESTA Z TECHNICKÉHO FLEECOVÉHO ÚPLETU - OUTDOOR MOTION
 MEN VEST FROM TECHNICAL FLEECE FABRIC - OUTDOOR MOTION

překrytí zipu u brady | anatomicky tvarovaný střih | průramky zpevněné elastickým lemem | KAPSY: lepené vnější boční se zipem | vnější náprsní se zipem

chin protector | anatomically shaped body cut | armholes reinforced by elastic binding | POCKETS: bonded on sides with zipper | on chest with zipper

HLAVNÍ MATERIÁL/MAIN MATERIAL	Clima Fleece Double 2-vrstvý microfleece - lepený elastický počesaný úplet, 100% polyester 2 layered - bonded elastic brushed knitted fabric, 100% polyester
VODĚODOLNOST/WATERPROOF	
PRODYŠNOST/BREATHABILITY	
DALŠÍ ÚPRAVY / OTHER FINISHINGS	ANTIPEALING
VELIKOSTI/SIZES	S, M, L, XL, XXL
BARVY/COLORS	1 dark blue/tm.modrá, 2 graphite/grafit



ACTIVE WINTER DL. RUKÁV/LONG SLEEVE ZIP M

PÁNSKÉ SPODNÍ PRÁDLO - TRIKO S DLOUHÝM RUKÁVEM SE ZIPEM - ACTIVE WINTER
 MEN UNDERWEAR - LONG SLEEVE ZIPPED T-SHIRT - ACTIVE WINTER

prvek speciálních plochých švů | detaily s celopotiskem | překrytí zipu u brady | anatomicky tvarovaný střih | vsadky v podpaží pro maximální pohodlí

flatlock seams details | allover printed details | chin protector | anatomically shaped body cut | armhole inserts for maximal comfort

HLAVNÍ MATERIÁL/MAIN MATERIAL	ACTIVE WINTER 1-vrstvý elastický úplet počesaný z rubové strany, 92% polyester, 8% elastan 1 layered elastic knitted fabric brushed from wrong side, 92% polyester, 8% spandex
VODĚODOLNOST/WATERPROOF	
PRODYŠNOST/BREATHABILITY	
DALŠÍ ÚPRAVY / OTHER FINISHINGS	quick dry, moisture wicking, antibacterial
VELIKOSTI/SIZES	S, M, L, XL, XXL
BARVY/COLORS	1 anthracite/antracit, 2 dark blue/tm.modrá





ACTIVE WINTER DL. RUKÁV/LONG SLEEVE M

PÁNSKÉ SPODNÍ PRÁDLO - TRIKO S DLOUHÝM RUKÁVEM - ACTIVE WINTER
MEN UNDERWEAR - LONG SLEEVE T-SHIRT - ACTIVE WINTER

prvek speciálních plochých švů | detaily s celopotiskem | anatomicky tvarovaný střih | vsadky v podpaží pro maximální pohodlí

flatlock seams details | alllover printed details | anatomically shaped body cut | armhole inserts for maximal comfort

	ACTIVE WINTER
HLAVNÍ MATERIÁL/MAIN MATERIAL	1-vrstvý elastický úplet počesaný z rubové strany, 92% polyester, 8% elastan 1 layered elastic knitted fabric brushed from wrong side, 92% polyester, 8% spandex
VODĚODOLNOST/WATERPROOF	
PRODYŠNOST/BREATHABILITY	
DALŠÍ ÚPRAVY / OTHER FINISHINGS	quick dry, moisture wicking, antibacterial
VELIKOSTI/SIZES	S, M, L, XL, XXL
BARVY/COLORS	1 anthracite/antracit, 2 dark blue/tm.modrá



ACTIVE WINTER KALHOTY/PANTS M

PÁNSKÉ SPODNÍ PRÁDLO - KALHOTY - ACTIVE WINTER
MEN UNDERWEAR - PANTS - ACTIVE WINTER

prvek speciálních plochých švů | anatomicky tvarovaný střih | elastický pas | s klinovou vsadkou pro maximální pohodlí

flatlock seams details | anatomically shaped body cut | elastic waist | crotch insert for maximal comfort

	ACTIVE WINTER
HLAVNÍ MATERIÁL/MAIN MATERIAL	1-vrstvý elastický úplet počesaný z rubové strany, 92% polyester, 8% elastan 1 layered elastic knitted fabric brushed from wrong side, 92% polyester, 8% spandex
VODĚODOLNOST/WATERPROOF	
PRODYŠNOST/BREATHABILITY	
DALŠÍ ÚPRAVY / OTHER FINISHINGS	quick dry, moisture wicking, antibacterial
VELIKOSTI/SIZES	S, M, L, XL, XXL
BARVY/COLORS	1 anthracite/antracit, 2 dark blue/tm.modrá





MERINO 100 DL. RUKÁV/ LONG SLEEVE ZIP M

PÁNSKÉ SPODNÍ PRÁDLO - TRIKO S DLOUHÝM RUKÁVEM SE ZIPEM - MERINO 100
MEN UNDERWEAR - LONG SLEEVE ZIPPED T-SHIRT - MERINO 100

ploché švy | překrytí zipu u brady | anatomicky tvarovaný střih | raglánový střih rukávů
flatlock seams | chin protector | anatomically shaped body cut | raglan sleeves

	MERINO 100
HLAVNÍ MATERIÁL/MAIN MATERIAL	1-vrstvý pružný úplet, 100% merino vlna 1 layered elastic knitted fabric, 100% merino wool
VODĚODOLNOST/WATERPROOF	
PRODYŠNOST/BREATHABILITY	
DALŠÍ ÚPRAVY / OTHER FINISHINGS	quick dry, moisture wicking, antibacterial
VELIKOSTI/SIZES	S, M, L, XL, XXL
BARVY/COLORS	1 blue/modrá, 2 black/černá



MERINO 100 DL. RUKÁV/LONG SLEEVE M

PÁNSKÉ SPODNÍ PRÁDLO - TRIKO S DLOUHÝM RUKÁVEM - MERINO 100
MEN UNDERWEAR - LONG SLEEVE T-SHIRT - MERINO 100

ploché švy | anatomicky tvarovaný střih | klasický střih rukávů
flatlock seams | anatomically shaped body cut | classic set-in sleeves

	MERINO 100
HLAVNÍ MATERIÁL/MAIN MATERIAL	1-vrstvý pružný úplet, 100% merino vlna 1 layered elastic knitted fabric, 100% merino wool
VODĚODOLNOST/WATERPROOF	
PRODYŠNOST/BREATHABILITY	
DALŠÍ ÚPRAVY / OTHER FINISHINGS	quick dry, moisture wicking, antibacterial
VELIKOSTI/SIZES	S, M, L, XL, XXL
BARVY/COLORS	1 blue/modrá, 2 black/černá



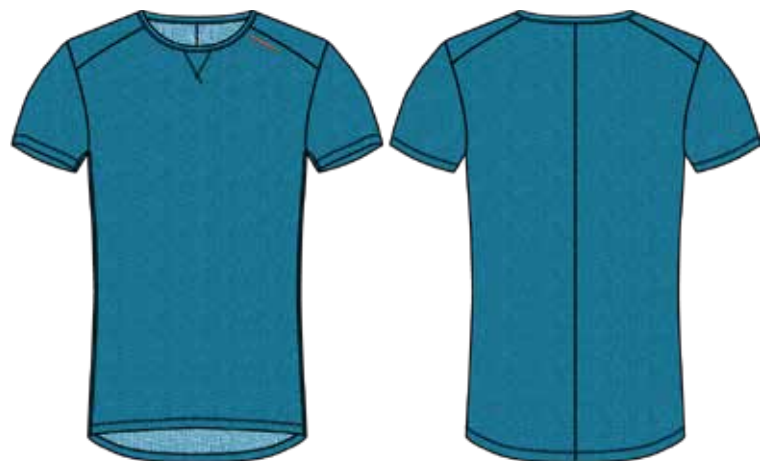

MERINO 100 KR. RUKÁV/SHORT SLEEVE M

PÁNSKÉ SPODNÍ PRÁDLO - TRIKO S KRÁTKÝM RUKÁVEM - MERINO 100
MEN UNDERWEAR - SHORT SLEEVE T-SHIRT - MERINO 100

ploché švy | anatomicky tvarovaný střih | klasický střih rukávů

flatlock seams | anatomically shaped body cut | classic set-in sleeves

	MERINO 100
HLAVNÍ MATERIÁL/MAIN MATERIAL	1-vrstvý pružný úplet, 100% merino vlna 1 layered elastic knitted fabric, 100% merino wool
VODĚODOLNOST/WATERPROOF	
PRODYŠNOST/BREATHABILITY	
DALŠÍ ÚPRAVY / OTHER FINISHINGS	quick dry, moisture wicking, antibacterial
VELIKOSTI/SIZES	S, M, L, XL, XXL
BARVY/COLORS	1 blue/modrá, 2 black/černá

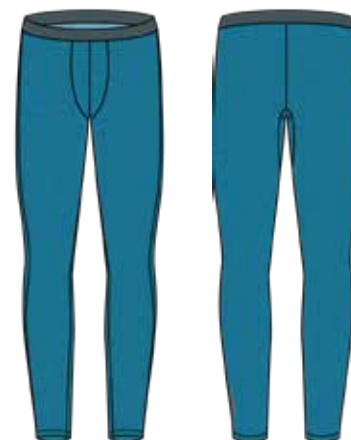

MERINO 100 KALHOTY/PANTS M

PÁNSKÉ SPODNÍ PRÁDLO - KALHOTY - MERINO 100
MEN UNDERWEAR - PANTS - MERINO 100

ploché švy | anatomicky tvarovaný střih | elastický pas | s klínovou vsadkou pro maximální pohodlí

flatlock seams | anatomically shaped body cut | elastic waist | crotch insert for maximal comfort

	MERINO 100
HLAVNÍ MATERIÁL/MAIN MATERIAL	1-vrstvý pružný úplet, 100% merino vlna 1 layered elastic knitted fabric, 100% merino wool
VODĚODOLNOST/WATERPROOF	
PRODYŠNOST/BREATHABILITY	
DALŠÍ ÚPRAVY / OTHER FINISHINGS	quick dry, moisture wicking, antibacterial
VELIKOSTI/SIZES	S, M, L, XL, XXL
BARVY/COLORS	1 blue/modrá, 2 black/černá



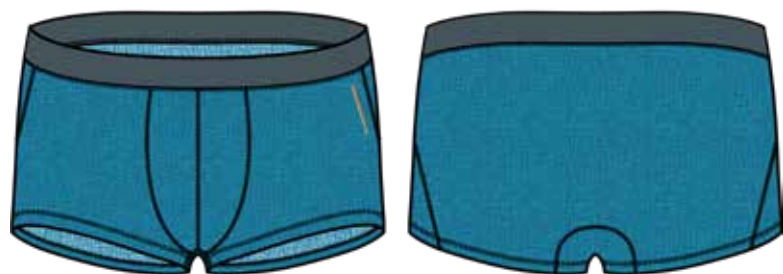

MERINO 100 BOXERKY/BOXERS M

PÁNSKÉ SPODNÍ PRÁDLO - BOXERKY - MERINO 100
 MEN UNDERWEAR - BOXERS - MERINO 100

ploché švy | anatomicky tvarovaný střih | elastický pas | s klínovou vsadkou pro maximální pohodlí
 flatlock seams | anatomically shaped body cut | elastic waist | crotch insert for maximal comfort























	MERINO 100
HLAVNÍ MATERIÁL / MAIN MATERIAL	1-vrstvý pružný úplet, 100% merino vlna 1 layered elastic knitted fabric, 100% merino wool
VODĚODOLNOST / WATERPROOF	
PRODYŠNOST / BREATHABILITY	
DALŠÍ ÚPRAVY / OTHER FINISHINGS	quick dry, moisture wicking, antibacterial
VELIKOSTI / SIZES	S, M, L, XL, XXL
BARVY / COLORS	1 blue/modrá, 2 black/černá



ŽENY

MOUNTAIN SKIING 20/20
MOUNTAIN SKIING 15/15
OUTDOOR PERFORMANCE
OUTDOOR MOTION
OUTDOOR LEISURE
ACTIVE WINTER
MERINO 100

LEGENDA PIKTOGRAMŮ

-  PRODYŠNOST
-  YKK ZIPY
-  VODĚODLNOST
-  VĚTRUODLNOST
-  CELOROČNÍ VYUŽITÍ
-  ELASTICITA
-  TEPELNÁ IZOLACE
-  REFLEXNÍ PRVKY
-  VODĚODLNÉ ZIPY
-  SBALITELNÝ
-  ODVOD VLHKOSTI
-  ANTIBAKTERIÁLNÍ
-  DWR
-  NÍZKÁ VÁHA
-  PEŘÍ
-  SNĚHOVÝ PÁS
-  ODDĚLITELNÁ KAPUCE
-  KAPSA NA MP3
-  4-WAY STRETCH
-  BALITELNÁ KAPUCE
-  RYCHLESCHNOUCÍ
-  UV OCHRANA

WOMEN

MOUNTAIN SKIING 20/20
MOUNTAIN SKIING 15/15
OUTDOOR PERFORMANCE
OUTDOOR MOTION
OUTDOOR LEISURE
ACTIVE WINTER
MERINO 100

PICTOGRAM LEGEND

-  BREATHABLE
-  YKK ZIPPERS
-  WATERPROOF
-  WINDPROOF
-  ALL YEAR
-  ELASTICITY
-  THERMAL INSULATION
-  REFLECTIVE POINTS
-  WATERPROOF ZIPPERS
-  PACKABLE
-  MOISTURE WICKING
-  ANTIBACTERIAL
-  DWR
-  LOW WEIGHT
-  DOWN
-  SNOWLOCKER
-  DETACHABLE HOOD
-  MP3 POCKET
-  4-WAY STRETCH
-  PACKABLE HOOD
-  QUICK DRYING
-  UV PROTECTION



MAYNI L

DÁMSKÁ HARDSHELLOVÁ PLNĚNÁ BUNDA - MOUNTAIN SKIING 20/20 WOMEN HARDSHELL INSULATED JACKET - MOUNTAIN SKIING 20/20

středně zateplená | kompletně podlepené švy | lehká podšívka s vodooodpudivým zátěrem v dolní části těla | vnitřní vsadky z pružného úpletu pro komfort při pohybu | vnitřní vsadky ze speciálně strukturované 3D tkaniny pro lepší cirkulaci vzduchu | voděodolný hlavní zip | voděodolné zipy na vnějších kapsách a ventilaci | skrytý průchod do náprsní kapsy druhé vrstvy na zip | vnitřní léga hlavního zipu s odvětráním perforací materiálu | překrytí zipu u brady | vývod na sluchátka | čistič brýlí | sklady na zádech pro volnost pohybu | odvětrání na zip | prodloužený zadní díl | odnímatelný sněhový pás s protiskluzovou gumou | šířka dolního okraje regulovatelná stahováním | anatomicky tvarované rukávy v oblasti loktů | pružné manžety | otvor na palec | upravitelná šířka dolního okraje rukávů | odnímatelná kapuce upravitelná stahováním | zpevněný kšilt | KAPSY: vnější boční se zipem | vnější náprsní se zipem | vnější na rukávu se zipem na permanentku | vnitřní se zipem | vnitřní síťová na brýle

medium padded | fully taped seams | light lining with water-repellent coating on body bottom | inner inserts from elastic knitted fabric for comfort of movement | inner inserts from specially structured 3D fabric for better air circulation | waterproof main zipper | face pockets and ventilation with waterproof zippers | hidden zippered opening into chest pocket of midlayer | inner main zipper placket with ventilations by perforated fabric | chin protector | headphones cable hole | goggle cleaner | back side pleats for freedom of movement | ventilations with zipper | longer back side | detachable snowlocker with anti-slipping rubber | adjustable width of bottom edge by tightening | anatomically shaped sleeves at the elbow area | elastic cuffs | thumb hole | adjustable width of sleeves openings by tightening | detachable hood adjustable by tightening | reinforced visor | POCKETS: on sides with zipper | on chest with zipper | zippered for skipass on sleeve | inner with zippers | inner mesh for goggles

MATERIÁL / MATERIAL	Husky Tech Stretch 20 000, THERMOLITE®, 4-Way Stretch, DWR 2-vrstvá odolná 4-směrná vysoce elastická tkanina s voděodpudivou úpravou DWR a s laminovanou membránou, 85% polyamid, 15% elastan 2 layered durable 4-way highly elastic woven fabric with water-repellent finish DWR and laminated membrane, 85% polyamide, 15% elastane
VOĎĚODOLNOST / WATERPROOF	20 000 mm H ₂ O
PRODYŠNOST / BREATHABILITY	20.000 g/m ² /24h
DALŠÍ ÚPRAVY / OTHER FINISHINGS	DWR
VELIKOSTI / SIZES	XS, S, M, L, XL
BARVY / COLORS	1 red/červená, 2 green yellow/zelenožlutá, 3 pink/růžová, 4 black/černá



GOMBI L

DÁMSKÁ HARDSHELLOVÁ PLNĚNÁ BUNDA - MOUNTAIN SKIING 15/15 WOMEN HARDSHELL INSULATED JACKET - MOUNTAIN SKIING 15/15

středně zateplená | kompletně podlepené švy | lehká podšívka s vodooodpudivým zátěrem v dolní části těla | vnitřní vsadky z pružného úpletu pro komfort při pohybu | vnitřní vsadky ze speciálně strukturované 3D tkaniny pro lepší prodyšnost | dvoucestný voděodolný hlavní zip | voděodolné zipy na vnějších kapsách a ventilaci | vsadka polo zipu s odvětráním perforací materiálu | překrytí zipu u brady | vývod na sluchátka | čistič brýlí | odvětrání v podpaží na zip | prodloužená délka | odnímatelný sněhový pás s protiskluzovou gumou | šířka dolního okraje regulovatelná stahováním | anatomicky tvarované rukávy v oblasti loktů | pružné manžety | otvor na palec | upravitelná šířka dolního okraje rukávů | kapuce upravitelná stahováním | zpevněný kšilt | KAPSY: vnější boční se zipem | vnější náprsní se zipem | vnější na rukávu se zipem na permanentku | vnitřní síťová se zipem | vnitřní síťová na brýle

medium padded | fully taped seams | light lining with water-repellent coating on body bottom | inner inserts from elastic knitted fabric for comfort of movement | inner inserts from specially structured 3D fabric for better breathability | 2-ways waterproof main zipper | face pockets and ventilation with waterproof zippers | insert of polo zipper with ventilation by perforated fabric | chin protector | headphones cable hole | goggle cleaner | armpit ventilations with zipper | longer body length | detachable snowlocker with anti-slipping rubber | adjustable width of bottom edge by tightening | anatomically shaped sleeves at the elbow area | elastic cuffs | thumb hole | adjustable width of sleeves openings by tightening | hood adjustable by tightening | reinforced visor | POCKETS: on sides with zipper | on chest with zipper | zippered for skipass on sleeve | inner mesh with zippers | inner mesh for goggles

MATERIÁL / MATERIAL	Husky Tech Stretch 15 000, THERMOLITE®, DWR 2-vrstvá vysoce elastická tkanina s voděodpudivou úpravou DWR a s laminovanou membránou, 86% polyester, 14% elastan 2 layered highly elastic woven fabric with water-repellent finish DWR and laminated membrane, 86% polyester, 14% spandex
VOĎĚODOLNOST / WATERPROOF	15 000 mm H ₂ O
PRODYŠNOST / BREATHABILITY	10 000 g/m ² /24h
DALŠÍ ÚPRAVY / OTHER FINISHINGS	DWR
VELIKOSTI / SIZES	XS, S, M, L, XL
BARVY / COLORS	1 sweet red/jemná červená, 2 blue purple/modrofialová, 3 violet/fialová, 4 deep olive/tm.olivová





GOTHA L

DÁMSKÁ HARDSHELLOVÁ PLNĚNÁ BUNDA - MOUNTAIN SKIING 15/15
WOMEN HARDSHELL INSULATED JACKET - MOUNTAIN SKIING 15/15

středně zateplená | kompletně podlepené švy | lehká podšívka s vodoodpudivým zátěrem v dolní části těla | vnitřní vsadky z pružného úpletu pro komfort při pohybu | vnitřní vsadky ze speciálně strukturované 3D tkaniny pro lepší prodyšnost | dvoucestný voděodolný hlavní zip | voděodolné zipy pro ventilaci | voděodolný zip na náprsní kapse | překrytí zipu u brady | vývod na sluchátka | čistič brýlí | odvětrání v podpaží na zip | prodloužená délka | odnímatelný sněhový pás s protiskluzovou gumou | šířka dolního okraje regulovatelná stahováním | anatomicky tvarované rukávy v oblasti loktů | pružné manžety | otvor na palec | upravitelná šířka dolního okraje rukávů | kapuce upravitelná stahováním | zpevněný kšilt | KAPSY: vnější boční se zipem | vnější náprsní se zipem | vnější na rukávu se zipem na permanentku | vnitřní síťová se zipem | vnitřní síťová na brýle

medium padded | fully taped seams | light lining with water-repellent coating on body bottom | inner inserts from elastic knitted fabric for comfort of movement | inner inserts from specially structured 3D fabric for better breathability | 2-ways waterproof main zipper | ventilation with waterproof zippers | chest pocket with waterproof zipper | chin protector | headphones cable hole | goggle cleaner | armpit ventilations with zipper | longer body length | detachable snowlocker with anti-slipping rubber | adjustable width of bottom edge by tightening | anatomically shaped sleeves at the elbow area | elastic cuffs | thumb hole | adjustable width of sleeves openings by tightening | hood adjustable by tightening | reinforced visor | POCKETS: on sides with zipper | on chest with zipper | zipped for skipass on sleeve | inner mesh with zippers | inner mesh for goggles

MATERIÁL / MATERIAL	Husky Tech Stretch 15 000, THERMOLITE®, DWR 2-vrstvá vysoce elastická tkanina s voděodpudivou úpravou DWR a s laminovanou membránou, 86% polyester, 14% elastan 2 layered highly elastic woven fabric with water-repellent finish DWR and laminated membrane, 86% polyester, 14% spandex
VOĎĚODOLNOST / WATERPROOF	15 000 mm H ₂ O
PRODYŠNOST/BREATHABILITY	10 000 g/m ² /24h
DALŠÍ ÚPRAVY / OTHER FINISHINGS	DWR
VELIKOSTI/SIZES	XS, S, M, L, XL
BARVY/COLORS	1 bright pink/sv.růžová, 2 green/zelená, 3 bright yellow/sv.žlutá, 4 wine/vínová



GOPA L

DÁMSKÁ HARDSHELLOVÁ PLNĚNÁ BUNDA - MOUNTAIN SKIING 15/15
WOMEN HARDSHELL INSULATED JACKET - MOUNTAIN SKIING 15/15

středně zateplená | kompletně podlepené švy | lehká podšívka s vodoodpudivým zátěrem v dolní části těla | vnitřní vsadky z pružného úpletu pro komfort při pohybu | vnitřní vsadky ze speciálně strukturované 3D tkaniny pro lepší prodyšnost | hlavní zip krytý lékou | kryté zipy ventilace | voděodolné zipy na vnějších kapsách | překrytí zipu u brady | vývod na sluchátka | čistič brýlí | odvětrání v podpaží na zip | prodloužená délka | odnímatelný sněhový pás s protiskluzovou gumou | šířka dolního okraje regulovatelná stahováním | anatomicky tvarované rukávy v oblasti loktů | pružné manžety | otvor na palec | upravitelná šířka dolního okraje rukávů | odnímatelná kapuce upravitelná stahováním | zpevněný kšilt | KAPSY: vnější boční se zipem | vnější náprsní se zipem | vnější na rukávu se zipem na permanentku | vnitřní síťová se zipem | vnitřní síťová na brýle

medium padded | fully taped seams | light lining with water-repellent coating on body bottom | inner inserts from elastic knitted fabric for comfort of movement | inner inserts from specially structured 3D fabric for better breathability | main zipper covered by placket | ventilation zippers covered | face pockets with waterproof zippers | chin protector | headphones cable hole | goggle cleaner | armpit ventilations with zipper | longer body length | detachable snowlocker with anti-slipping rubber | adjustable width of bottom edge by tightening | anatomically shaped sleeves at the elbow area | elastic cuffs | thumb hole | adjustable width of sleeves openings by tightening | detachable hood adjustable by tightening | reinforced visor | POCKETS: on sides with zipper | on chest with zipper | zipped for skipass on sleeve | inner mesh with zippers | inner mesh for goggles

MATERIÁL / MATERIAL	Husky Tech Stretch 15 000, THERMOLITE®, DWR 2-vrstvá vysoce elastická tkanina s voděodpudivou úpravou DWR a s laminovanou membránou, 86% polyester, 14% elastan 2 layered highly elastic woven fabric with water-repellent finish DWR and laminated membrane, 86% polyester, 14% spandex
VOĎĚODOLNOST / WATERPROOF	15 000 mm H ₂ O
PRODYŠNOST/BREATHABILITY	10 000 g/m ² /24h
DALŠÍ ÚPRAVY / OTHER FINISHINGS	DWR
VELIKOSTI/SIZES	XS, S, M, L, XL
BARVY/COLORS	1 green/zelená, 2 wine/vínová, 3 black/černá





NARBI L

DÁMSKÁ HARDSHELLOVÁ PLNĚNÁ BUNDA - OUTDOOR MOTION
WOMEN HARDSHELL INSULATED JACKET - OUTDOOR MOTION

silnější zateplená | kompletně podlepené švy | lehká síťovaná podšívka v horní části a lehká polyesterová podšívka s vodoodpudivou úpravou v dolní části těla | voděodolný hlavní zip | voděodolné zipy na vnějších kapsách | překrytí zipu u brady | vývod na sluchátka | prodloužený zadní díl | širší dolního okraje regulovatelná stahováním | anatomicky tvarované rukávy v oblasti loktů pro komfort pohybu | upravitelná šířka dolního okraje rukávů | kapuce upravitelná stahováním | zpevněný kšilt | KAPSY: vnější boční se zipem | vnější náprsní se zipem | vnitřní se zipem | vnitřní síťová

heavy padded | fully taped seams | light mesh lining on top and light polyester lining with waterproof coating on body bottom | waterproof main zipper | face pockets with waterproof zippers | chin protector | headphones cable hole | longer back side | adjustable width of bottom edge by tightening | anatomically shaped sleeves at the elbow area for movement comfort | adjustable width of sleeves openings by tightening | hood adjustable by tightening | reinforced visor | POCKETS: on sides with zipper | on chest with zipper | inner with zippers | inner from mesh

MATERIÁL / MATERIAL	Husky Tech Stretch 10 000, THERMOLITE®, DWR 2-vrstvá elastická tkanina s voděodpudivou úpravou DWR a s laminovanou membránou, 96% polyamid, 4% elastan 2 layered elastic woven fabric with water-repellent finish DWR and laminated membrane, 96% polyamide, 4% elastane
VODĚODOLNOST / WATERPROOF	10 000 mm H ₂ O
PRODYŠNOST / BREATHABILITY	10 000 g/m ² /24h
DALŠÍ ÚPRAVY / OTHER FINISHINGS	DWR
VELIKOSTI / SIZES	XS, S, M, L, XL
BARVY / COLORS	1 sweet red/jemná červená, 2 grey purple/šedofialová, 3 grey green/šedozelená



NIA L

DÁMSKÁ HARDSHELLOVÁ PLNĚNÁ BUNDA - OUTDOOR MOTION
WOMEN HARDSHELL INSULATED JACKET - OUTDOOR MOTION

lehce zateplená | kompletně podlepené švy | lehká podšívka z pružné síťoviny | lehká podšívka s vodoodpudivým zátěrem v dolní části těla | hlavní zip krytý légou | voděodolné zipy na vnějších kapsách | překrytí zipu u brady | vývod na sluchátka | prodloužený zadní díl | širší dolního okraje regulovatelná stahováním | anatomicky tvarované rukávy v oblasti loktů pro komfort pohybu | upravitelná šířka dolního okraje rukávů | kapuce upravitelná stahováním | zpevněný kšilt | odnímatelná kapuce | KAPSY: vnější boční se zipem | vnější náprsní se zipem | vnitřní se zipem | vnitřní síťová

light padded | fully taped seams | light lining from elastic mesh | light lining with water-repellent coating on body bottom | main zipper covered by placket | face pockets with waterproof zippers | chin protector | headphones cable hole | longer back side | adjustable width of bottom edge by tightening | anatomically shaped sleeves at the elbow area for movement comfort | adjustable width of sleeves openings by tightening | hood adjustable by tightening | reinforced visor | detachable hood | POCKETS: on sides with zipper | on chest with zipper | inner with zippers | inner from mesh

MATERIÁL / MATERIAL	Husky Tech Stretch 10 000, DWR 2-vrstvá elastická tkanina s voděodpudivou úpravou DWR a s laminovanou membránou, 96% polyamid, 4% elastan 2 layered elastic woven fabric with water-repellent finish DWR and laminated membrane, 96% polyamide, 4% elastane
VODĚODOLNOST / WATERPROOF	10 000 mm H ₂ O
PRODYŠNOST / BREATHABILITY	10 000 g/m ² /24h
DALŠÍ ÚPRAVY / OTHER FINISHINGS	DWR
VELIKOSTI / SIZES	XS, S, M, L, XL
BARVY / COLORS	1 black/černá



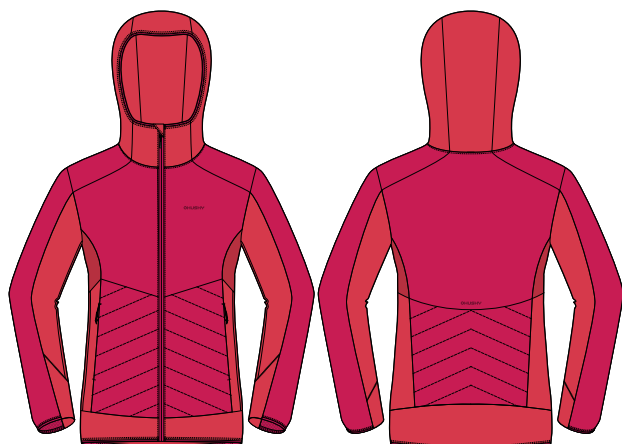

NATIE L

DÁMSKÁ HARDSHELLOVÁ PLNĚNÁ BUNDA - OUTDOOR MOTION
WOMEN HARDSHELL INSULATED JACKET - OUTDOOR MOTION

lehce zateplená | kombinace s ultralehkým materiálem pro zvýšení funkčnosti | lehká podšívka z pružné síťoviny | překrytí zipu u brady | vývod na sluchátka | prodloužený zadní díl | dolní okraj zpevněný elastickým lemem | dolní okraj rukávů zpevněný elastickým lemem | kapuce s elastickým lemem | KAPSY: vnější boční se zipem | vnitřní se zipem

light padded | combination with ultralight fabric for higher functionality | light lining from elastic mesh | chin protector | headphones cable hole | longer back side | bottom edge reinforced by elastic binding | bottom sleeves edges reinforced by elastic binding | hood with elastic binding | POCKETS: on sides with zipper | inner with zippers

MATERIÁL / MATERIAL	Husky Tech Stretch 7 000, Air-Lite, THERMOLITE®, DWR 2-vrstvá elastická tkanina s voděodpudivou úpravou DWR a s laminovanou membránou kombinovaná s 1-vrstvou ultralehkou ripstop tkaninou a s microfleeceem, 96% polyamid, 4% elastan 2 layered elastic woven fabric with water-repellent finish DWR and laminated membrane combined with 1 layered ultralight ripstop woven fabric and microfleece, 96% polyamide, 4% elastane
VODĚODOLNOST / WATERPROOF	7 000 mm H ₂ O
PRODYŠNOST / BREATHABILITY	5 000 g/m ² /24h
DALŠÍ ÚPRAVY / OTHER FINISHINGS	DWR
VELIKOSTI / SIZES	XS, S, M, L, XL
BARVY / COLORS	1 sweet red/jemná červená, 2 grey purple/šedofialová, 3 grey green/šedozelená



NIMES L

DÁMSKÁ PLNĚNÁ ULTRALEHKÁ BUNDA - OUTDOOR MOTION
WOMEN INSULATED ULTRALIGHT JACKET - OUTDOOR MOTION

lehká polyesterová výplň | ploché švy | vsadky z pružného úpletu pro komfort při pohybu a lepší prodyšnost | impregnovaný hlavní zip | překrytí zipu u brady | reflexní prvky | rukávy zpevněné elastickým lemem | otvor na palec | kapuce balitelná do límce upravitelná stahováním | KAPSY: vnější boční se zipem

light polyester padding | flatlock seams | inserts from elastic knitted fabric for comfort of movement and better breathability | water-repellent main zipper | chin protector | reflective details | sleeve openings reinforced by elastic binding | thumb hole | hood adjustable by tightening and packable in to the collar | POCKETS: on sides with zipper

MATERIÁL / MATERIAL	Air-Lite, DWR 1-vrstvá ultralehká ripstop tkanina s voděodpudivou úpravou DWR kombinovaná s microfleeceem, 100% nylon 1 layered ultralight ripstop woven fabric with water-repellent finish DWR combined with microfleece, 100% nylon
VODĚODOLNOST / WATERPROOF	1 000 mm H ₂ O
PRODYŠNOST / BREATHABILITY	
DALŠÍ ÚPRAVY / OTHER FINISHINGS	DWR
VELIKOSTI / SIZES	XS, S, M, L, XL
BARVY / COLORS	1 grey purple/šedofialová, 2 light turquoise/sv.tyrkysová, 3 olive/olivová





NIMESIE L

DÁMSKÁ PLNĚNÁ ULTRALEHKÁ VESTA - OUTDOOR MOTION
WOMEN INSULATED ULTRALIGHT VEST - OUTDOOR MOTION

lehká polyesterová výplň | ploché švy | vsadky z pružného úpletu pro komfort při pohybu a lepší prodyšnost | impregnovaný hlavní zip | překrytí zipu u brady | reflexní prvky | průramky zpevněné elastickým lemem | stojáček upravitelný stahováním | KAPSY: vnější boční se zipem

light polyester padding | flatlock seams | inserts from elastic knitted fabric for comfort of movement and better breathability | water-repellent main zipper | chin protector | reflective details | armholes reinforced by elastic binding | stand collar adjustable by tightening | POCKETS: on sides with zipper

MATERIÁL / MATERIAL	Air-Lite, DWR 1-vrstvá ultralehká ripstop tkanina s voděodpudivou úpravou DWR kombinovaná s microfleeceem, 100% nylon 1 layered ultralight ripstop woven fabric with water-repellent finish DWR combined with microfleece, 100% nylon
VODĚODOLNOST / WATERPROOF	1 000 mm H ₂ O
PRODYŠNOST / BREATHABILITY	
DALŠÍ ÚPRAVY / OTHER FINISHINGS	DWR
VELIKOSTI / SIZES	XS, S, M, L, XL
BARVY / COLORS	1 grey purple/šedofialová, 2 light turquoise/sv.tyrkysová



NORMY L

DÁMSKÝ HARDSHELLOVÝ PLNĚNÝ KABÁT - OUTDOOR LEISURE
WOMEN HARDSHELL INSULATED COAT - OUTDOOR LEISURE

silněji zateplený | lehká syntetická podšívka | překrytí zipu u brady | vývod na sluchátka | pružné vnitřní manžety | kapuce upravitelná stahováním | KAPSY: vnější boční se zipem | vnitřní se zipem

heavy padded | lightweight synthetic lining | chin protector | headphones cable hole | stretch inner cuffs | hood adjustable by tightening | POCKETS: on sides with zipper | inner with zippers

MATERIÁL / MATERIAL	Husky Tech 10 000, DWR 2-vrstvá tkanina s voděodpudivou úpravou DWR a s laminovanou membránou 100% polyester 2 layered woven fabric with water-repellent finish DWR and laminated membrane 100% polyester
VODĚODOLNOST / WATERPROOF	10 000 mm H ₂ O
PRODYŠNOST / BREATHABILITY	10.000 g/m ² /24h
DALŠÍ ÚPRAVY / OTHER FINISHINGS	DWR
VELIKOSTI / SIZES	XS, S, M, L, XL
BARVY / COLORS	1 light grey/sv.šedá, 2 blue purple/modrofialová, 3 black menthol/černý mentol





ARCTIDA L

DÁMSKÁ PĚŘOVÁ BUNDA - OUTDOOR PERFORMANCE
WOMEN DOWN INSULATED JACKET - OUTDOOR PERFORMANCE

silně plněná | vnitřní vsadky z pružného úpletu pro komfort při pohybu | dvoucestný voděodolný hlavní zip | dvoucestné voděodolné zipy na vnějších kapsách | voděodolné zipy pro ventilaci | skrytý průchod do náprsní kapsy druhé vrstvy na zip | překrytí zipu u brady | vývod na sluchátka | odvětrání v podpaží na zip | prodloužený zadní díl | šířka dolního okraje regulovatelná stahováním | anatomicky tvarované rukávy v oblasti loktů | upravitelná šířka dolního okraje rukávů | pružné vnitřní manžety | otvor na palec | kapuce upravitelná stahováním | kšilt zpevněný kosticemi | KAPSY: vnější boční se zipem | vnější náprsní se zipem | vnější na rukávu se zipem | vnitřní síťové

strong filled | inner inserts from stretch knitted fabric for comfort of movement | 2-ways waterproof main zipper | 2-ways face pockets with waterproof zippers | waterproof zippers for ventilation | hidden zipped opening into chest pocket of midlayer | chin protector | headphones cable hole | armpit ventilations with zipper | longer back side | adjustable width of bottom edge by tightening | anatomically shaped sleeves at the elbow area | adjustable width of sleeves openings by tightening | stretch inner cuffs | thumb hole | hood adjustable by tightening | visor reinforced by whalebone | POCKETS: on sides with zipper | on chest with zipper | inner with zippers | on sleeve with zipper | inner from mesh

MATERIÁL / MATERIAL	Husky Tech 7 000, Down 90/10, DWR 2-vrstvá tkanina s voděodpudivou úpravou DWR a s laminovanou membránou 100% polyester 2 layered woven fabric with water-repellent finish DWR and laminated membrane, 100% polyester
VODĚODOLNOST / WATERPROOF	7 000 mm H ₂ O
PRODYŠNOST / BREATHABILITY	5 000 g/m ² /24h
DALŠÍ ÚPRAVY / OTHER FINISHINGS	DWR
VELIKOSTI / SIZES	XS, S, M, L, XL
BARVY / COLORS	1 grey green/šedozelená, 2 bright pink/sv.růžová, 3 blue purple/modrofialová, 4 graphite/grafit



HERAL L

DÁMSKÁ PĚŘOVÁ BUNDA - OUTDOOR MOTION
WOMEN DOWN INSULATED JACKET - OUTDOOR MOTION

silně plněná | lehká polyesterová podšívka | impregnovaný hlavní zip | kryté zipy ventilace | překrytí zipu u brady | vývod na sluchátka | prodloužený zadní díl | šířka dolního okraje regulovatelná stahováním | odvětrání v podpaží na zip | upravitelná šířka dolního okraje rukávů | pružné vnitřní manžety | otvor na palec | odnímatelná kapuce upravitelná stahováním | zpevněný kšilt | KAPSY: vnější boční se zipem | vnitřní se zipem | vnitřní síťové

strong filled | light polyester lining | water-repellent main zipper | ventilation zippers covered | chin protector | headphones cable hole | longer back side | adjustable width of bottom edge by tightening | armpit ventilations with zipper | adjustable width of sleeves openings by tightening | stretch inner cuffs | thumb hole | detachable hood adjustable by tightening | reinforced visor | POCKETS: on sides with zipper | inner with zippers | inner from mesh

MATERIÁL / MATERIAL	Husky Tech 7 000, Down 90/10, DWR 2-vrstvá tkanina s voděodpudivou úpravou DWR a s laminovanou membránou 100% polyester 2 layered woven fabric with water-repellent finish DWR and laminated membrane, 100% polyester
VODĚODOLNOST / WATERPROOF	7 000 mm H ₂ O
PRODYŠNOST / BREATHABILITY	5 000 g/m ² /24h
DALŠÍ ÚPRAVY / OTHER FINISHINGS	DWR
VELIKOSTI / SIZES	XS, S, M, L, XL
BARVY / COLORS	1 sweet red/jemná červená, 2 wine/vínová, 3 light grey green/sv.šedozelená, 4 grey blue/šedomodrá





DREESER L

DÁMSKÁ PĚROVÁ BUNDA - OUTDOOR MOTION
WOMEN DOWN INSULATED JACKET - OUTDOOR LEISURE

lehce plněná | impregnované vnější zipy | sbalitelná | překrytí zipu u brady | vývod na sluchátka | dolní okraj s elastickým lemem | dolní okraj rukávů zpevněný elastickým lemem | kapuce s elastickým lemem | KAPSY: vnější boční se zipem | vnitřní se zipem

light filled | water-repellent face zippers | packable | chin protector | headphones cable hole | elastic bottom hem | bottom sleeves edges reinforced by elastic binding | hood with elastic binding | POCKETS: on sides with zipper | inner with zippers

MATERIÁL / MATERIAL	Air-Lite, Down 90/10, DWR 1-vrstvá ultralehká ripstop tkanina s voděodpudivou úpravou DWR 100% nylon 1 layered ultralight ripstop woven fabric with water-repellent finish DWR 100% nylon
VODĚODOLNOST / WATERPROOF	
PRODYŠNOST / BREATHABILITY	
DALŠÍ ÚPRAVY / OTHER FINISHINGS	DWR
VELIKOSTI / SIZES	XS, S, M, L, XL
BARVY / COLORS	1 blue purple/modrofialová, 2 bright pink/sv.růžová, 3 black/černá



DAILI L

DÁMSKÝ PĚROVÝ KABÁT - OUTDOOR LEISURE
WOMEN DOWN INSULATED COAT - OUTDOOR LEISURE

středně plněná | překrytí zipu u brady | vývod na sluchátka | dolní okraj zpevněný elastickým lemem | pružné vnitřní manžety | kapuce upravitelná stahováním | kapuce s elastickým lemem | KAPSY: vnější boční se zipem | vnitřní se zipem

medium filled | chin protector | headphones cable hole | bottom edge reinforced by elastic binding | stretch inner cuffs | hood adjustable by tightening | hood with elastic binding | POCKETS: on sides with zipper | inner with zippers

MATERIÁL / MATERIAL	Husky Tech 7 000, Down 90/10, DWR 2-vrstvá tkanina s voděodpudivou úpravou DWR a s laminovanou membránou 100% polyester 2 layered woven fabric with water-repellent finish DWR and laminated membrane, 100% polyester
VODĚODOLNOST / WATERPROOF	7 000 mm H ₂ O
PRODYŠNOST / BREATHABILITY	5 000 g/m ² /24h
DALŠÍ ÚPRAVY / OTHER FINISHINGS	DWR
VELIKOSTI / SIZES	XS, S, M, L, XL
BARVY / COLORS	1 light grey green/sv.šedozelená, 2 light grey/sv.šedá, 3 grey purple/šedofialová





NAKRON L

DÁMSKÁ HARDSHELLOVÁ BUNDA - OUTDOOR PERFORMANCE WOMEN HARDSHELL JACKET - OUTDOOR PERFORMANCE

kompletně podlepené švy | bez podšívky | voděodolný hlavní zip | voděodolné zipy na vnějších kapsách | voděodolné zipy pro ventilaci | překrytí zipu u brady | vývod na sluchátka | vnitřní léga hlavního zipu se systémem odvodu vlhkosti | odvětrání v podpaží na zip | prodloužený zadní díl | šířka dolního okraje regulovatelná stahováním | anatomicky tvarované rukávy v oblasti loktů pro komfort pohybu | upravitelná šířka dolního okraje rukávů | kapuce upravitelná stahováním | zpevněný kšilt | KAPSY: vnější boční se zipem | vnitřní se zipem

fully taped seams | without lining | waterproof main zipper | face pockets with waterproof zippers | waterproof zippers for ventilation | chin protector | headphones cable hole | inner main zipper placket with moisture drainage system | armpit ventilations with zipper | longer back side | adjustable width of bottom edge by tightening | anatomically shaped sleeves at the elbow area for movement comfort | adjustable width of sleeves openings by tightening | hood adjustable by tightening | reinforced visor | POCKETS: on sides with zipper | inner with zipper

MATERIÁL / MATERIAL	Husky Pro Tech 20 000, DWR 3-vrstvá vysoce odolná tkanina s voděodpudivou úpravou DWR s laminovanou membránou a s trikotem ve spodní části, 100% nylon 3 layered highly durable woven fabric with water-repellent finish DWR with laminated membrane and with tricot on bottom, 100% nylon
VODĚODOLNOST / WATERPROOF	20 000 mm H ₂ O
PRODYŠNOST / BREATHABILITY	18 000 g/m ² /24h
DALŠÍ ÚPRAVY / OTHER FINISHINGS	DWR
VELIKOSTI / SIZES	XS, S, M, L, XL
BARVY / COLORS	1 blue/modrá, 2 black menthol/černý mentol



SAURI L

DÁMSKÁ SOFTSHELLOVÁ BUNDA - OUTDOOR PERFORMANCE WOMEN SOFTSHELL JACKET - OUTDOOR PERFORMANCE

voděodolné zipy | překrytí zipu u brady | vývod na sluchátka | vnitřní léga hlavního zipu s odvětráním perforací materiálu | odvětrání v podpaží na zip | prodloužený zadní díl | šířka dolního okraje regulovatelná stahováním | anatomicky tvarované rukávy v oblasti loktů pro komfort pohybu | upravitelná šířka dolního okraje rukávů | kapuce upravitelná stahováním | KAPSY: vnější boční se zipem | vnější náprsní se zipem

waterproof zippers | chin protector | headphones cable hole | inner main zipper placket with ventilations by perforated fabric | armpit ventilations with zipper | longer back side | adjustable width of bottom edge by tightening | anatomically shaped sleeves at the elbow area for movement comfort | adjustable width of sleeves openings by tightening | hood adjustable by tightening | POCKETS: on sides with zipper | on chest with zipper

MATERIÁL / MATERIAL	Extend-Pro Softshell Stretch 15 000, DWR 3-vrstvý odolný lehký elastický materiál s laminovanou membránou a voděodpudivou úpravou DWR s lehkým úpletem z rubové strany, 88% nylon, 12% elastan 3 layered durable lightweight fabric with laminated membrane and water-repellent finish DWR with lightweight knit fabric on bottom, 88% nylon, 12% elastane
VODĚODOLNOST / WATERPROOF	15 000 mm H ₂ O
PRODYŠNOST / BREATHABILITY	10 000 g/m ² /24h
DALŠÍ ÚPRAVY / OTHER FINISHINGS	DWR
VELIKOSTI / SIZES	XS, S, M, L, XL
BARVY / COLORS	1 blue/dark blue/modrá/tm.modrá, 2 light yellow/mustard/sv.žlutá/hořčicová,





SAHONY L

DÁMSKÁ SOFTSHELLOVÁ BUNDA - OUTDOOR MOTION WOMEN SOFTSHELL JACKET - OUTDOOR MOTION

voděodolné zipy | překrytí zipu u brady | vývod na sluchátka | odvětrání v podpaží na zip | prodloužený zadní díl | šířka dolního okraje regulovatelná stahováním | anatomicky tvarované rukávy v oblasti loktů pro komfort pohybu | upravitelná šířka dolního okraje rukávů | odnímatelná kapuce upravitelná stahováním | KAPSY: vnější boční se zipem

waterproof zippers | chin protector | headphones cable hole | armpit ventilations with zipper | longer back side | adjustable width of bottom edge by tightening | anatomically shaped sleeves at the elbow area for movement comfort | adjustable width of sleeves openings by tightening | detachable hood adjustable by tightening | POCKETS: on sides with zipper

MATERIÁL / MATERIAL	Extend-Therm Softshell Stretch 15 000, DWR 3-vrstvý s laminovanou membránou a voděodpudivou úpravou DWR; 1. vrstva - lehká pružná tkanina, 2. vrstva - membrána, 3. vrstva - hřejivý fleece, 96% polyester, 4% elastan 3 layered with laminated membrane and water-repellent finish DWR; 1st layer - light elastic woven fabric, 2nd layer - membrane, 3rd layer - warm fleece, 96% polyester, 4% elastane
VODĚODOLNOST / WATERPROOF	15 000 mm H ₂ O
PRODYŠNOST / BREATHABILITY	15 000 g/m ² /24h
DALŠÍ ÚPRAVY / OTHER FINISHINGS	DWR
VELIKOSTI / SIZES	XS, S, M, L, XL
BARVY / COLORS	1 grey blue/šedomodrá, 2 deep olive/tm.olivová, 3 sweet red/jemná červená, 4 black/černá



SALEX L

DÁMSKÁ SOFTSHELLOVÁ PLNĚNÁ BUNDA - OUTDOOR MOTION WOMEN SOFTSHELL INSULATED JACKET - OUTDOOR MOTION

lehce zateplená | lehká podšívka z pružné síťoviny | panely kombinované s prošitím a s celopotiskem | voděodolný hlavní zip | voděodolné zipy na vnějších kapsách | překrytí zipu u brady | prodloužená délka | pružná šířka dolního okraje rukávů | kapuce upravitelná stahováním | KAPSY: vnější boční se zipem | vnější náprsní se zipem

light padded | light lining from elastic mesh | panels combined with quilting and allover print | waterproof main zipper | face pockets with waterproof zippers | chin protector | longer body length | stretch width of sleeves openings | hood adjustable by tightening | POCKETS: on sides with zipper | on chest with zipper

MATERIÁL / MATERIAL	Extend-Pro Softshell Stretch 10 000, DWR 3-vrstvý s laminovanou membránou a voděodpudivou úpravou DWR; 1. vrstva - lehká pružná tkanina, 2. vrstva - membrána, 3. vrstva - lehký úplet, 94% polyester, 6% elastan 3 layered with laminated membrane and water-repellent finish DWR; 1st layer - light elastic woven fabric, 2nd layer - membrane, 3rd layer - light knit fabric, 94% polyester, 6% elastane
VODĚODOLNOST / WATERPROOF	10 000 mm H ₂ O
PRODYŠNOST / BREATHABILITY	10 000 g/m ² /24h
DALŠÍ ÚPRAVY / OTHER FINISHINGS	DWR
VELIKOSTI / SIZES	XS, S, M, L, XL
BARVY / COLORS	1 bright pink/sv.růžová, 2 light violet/sv.fialová, 3 graphite/grafit





SARA L

DÁMSKÝ SOFTSHELLOVÝ KABÁT - OUTDOOR LEISURE
WOMEN SOFTSHELL COAT - OUTDOOR LEISURE

dvoucestný hlavní zip | překrytí zipu u brady | šířka pasu regulovatelná stahováním | kapuce upravitelná stahováním | KAPSY: vnější boční se zipem

2-ways main zipper | chin protector | adjustable width of waist by tightening | hood adjustable by tightening | POCKETS: on sides with zipper

MATERIÁL / MATERIAL	Extend-Therm Softshell Stretch 10 000 3-vrstvý elastický materiál s laminovanou membránou; 1. vrstva - lehká pružná tkanina, 2. vrstva - membrána, 3. vrstva - hřejivá kožešina se vzorem, 85% polyester, 15% elastan 3 layered elastic fabric with laminated membrane; 1st layer - light elastic woven fabric, 2nd layer - membrane, 3rd layer - warm embossed fur, 85% polyester, 15% elastane
VODĚODOLNOST / WATERPROOF	10 000 mm H ₂ O
PRODYŠNOST/BREATHABILITY	10 000 g/m ² /24h
DALŠÍ ÚPRAVY / OTHER FINISHINGS	
VELIKOSTI/SIZES	XS, S, M, L, XL
BARVY/COLORS	1 melange light violet/sv.fialová, 2 melange stone/kámen, 3 melange black menthol/černý mentol



SIVIEN L

DÁMSKÝ SOFTSHELLOVÝ KABÁT - OUTDOOR LEISURE
WOMEN SOFTSHELL COAT - OUTDOOR LEISURE

dvoucestný hlavní zip | překrytí zipu u brady | léga s druky | KAPSY: vnější boční

2-ways main zipper | chin protector | placket with snaps | POCKETS: on sides

MATERIÁL / MATERIAL	Extend-Therm Softshell 10 000 3-vrstvý s laminovanou membránou; 1. vrstva - výrazně strukturovaná broušená tkanina, 2. vrstva - membrána, 3. vrstva - hřejivý microfleece, 100% polyester 3 layered with laminated membrane and waterproof finish DWR; 1st layer - distinctly structured brushed woven fabric, 2nd layer - membrane, 3rd layer - warm fleece, 100% polyester
VODĚODOLNOST / WATERPROOF	10 000 mm H ₂ O
PRODYŠNOST/BREATHABILITY	10 000 g/m ² /24h
DALŠÍ ÚPRAVY / OTHER FINISHINGS	
VELIKOSTI/SIZES	XS, S, M, L, XL
BARVY/COLORS	1 dark olive/tm.olivová, 2 stone/kámen, 3 black/černá





MITHY L

DÁMSKÉ HARDSHELLOVÉ PLNĚNÉ KALHOTY - MOUNTAIN SKIING 20/20 WOMEN HARDSHELL INSULATED PANTS - MOUNTAIN SKIING 20/20

lehce zateplené | kompletně podlepené švy | voděodolné zipy na vnějších kapsách | kryté zipy ventilace | odnímatelné šle s regulací délky | ochranný bederní panel ze speciální anatomicky tvarované pěny | odvětrání v nohavicích na zip | zvýšený pas na zadním díle | sněhové tunely nohavic s protiskluzovou gumou | šířka pasu regulovatelná stahováním | KAPSY: vnější boční se zipem

light padded | fully taped seams | face pockets with waterproof zippers | ventilation zippers covered | detachable braces with length adjustment | protective back side panel from special anatomically shaped foam | trouser legs ventilations with zipper | higher back side waist | snowlocker trouser legs tunnels with anti-slipping rubber | adjustable width of waist by tightening | POCKETS: on sides with zipper

MATERIÁL / MATERIAL	Husky Tech Stretch 20 000, THERMOLITE®, 4-Way Stretch, DWR 2-vrstvá odolná 4-směrná vysoce elastická tkanina s voděodpudivou úpravou DWR a s laminovanou membránou, 85% polyamid, 15% elastan 2 layered durable 4-way highly elastic woven fabric with water-repellent finish DWR and laminated membrane, 85% polyamide, 15% elastane
VODĚODOLNOST / WATERPROOF	20 000 mm H ₂ O
PRODYŠNOST / BREATHABILITY	20 000 g/m ² /24h
DALŠÍ ÚPRAVY / OTHER FINISHINGS	DWR
VELIKOSTI / SIZES	XS, S, M, L, XL
BARVY / COLORS	1 red/červená, 2 green yellow/zelenožlutá, 3 black/černá

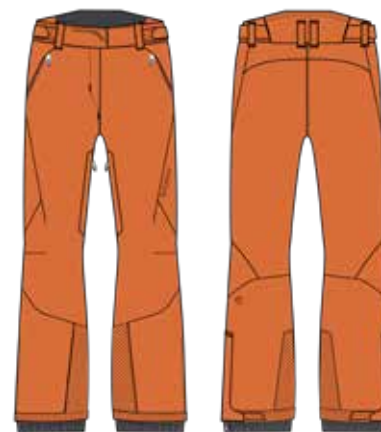

GOILT L

DÁMSKÉ HARDSHELLOVÉ PLNĚNÉ KALHOTY - MOUNTAIN SKIING 15/15 WOMEN HARDSHELL INSULATED PANTS - MOUNTAIN SKIING 15/15

lehce zateplené | kompletně podlepené švy | voděodolné zipy na vnějších kapsách | kryté zipy ventilace | odnímatelné šle s regulací délky | odvětrání v nohavicích na zip | zvýšený pas na zadním díle | sněhové tunely nohavic s protiskluzovou gumou | šířka pasu regulovatelná stahováním | KAPSY: vnější boční se zipem

light padded | fully taped seams | face pockets with waterproof zippers | ventilation zippers covered | detachable braces with length adjustment | trouser legs ventilations with zipper | higher back side waist | snowlocker trouser legs tunnels with anti-slipping rubber | adjustable width of waist by tightening | POCKETS: on sides with zipper

MATERIÁL / MATERIAL	Husky Tech Stretch 15 000, THERMOLITE®, DWR 2-vrstvá vysoce elastická tkanina s voděodpudivou úpravou DWR a s laminovanou membránou, 86% polyester, 14% elastan 2 layered highly elastic woven fabric with water-repellent finish DWR and laminated membrane, 86% polyester, 14% spandex
VODĚODOLNOST / WATERPROOF	15 000 mm H ₂ O
PRODYŠNOST / BREATHABILITY	10 000 g/m ² /24h
DALŠÍ ÚPRAVY / OTHER FINISHINGS	DWR
VELIKOSTI / SIZES	XS, S, M, L, XL
BARVY / COLORS	1 faded orange/tlumená oranžová, 2 violet/fialová, 3 black/černá





KRONY L

DÁMSKÉ HARDSHELLOVÉ KALHOTY - OUTDOOR PERFORMANCE
WOMEN HARDSHELL PANTS - OUTDOOR PERFORMANCE

HUSKY opasek | háček k uchycení k botě | anatomicky tvarovaný střih, předtvarovaná kolena | rozepínání a ventilace nohavic na zip | šířka nohavic regulovatelná stahováním | šířka pasu regulovatelná stahováním | s klínovou vsadkou pro maximální pohodlí | KAPSY: vnější boční se zipem | vnější na stehně se zipem | skrytá kapsa na drobnosti

HUSKY waist belt | hook for shoes attachment | anatomically shaped body cut; pre-shaped knees | zipper openings and ventilation of trouser legs | adjustable width of trousers bottom edge by tightening | adjustable width of waist by tightening | crotch insert for maximal comfort | POCKETS: on sides with zipper | on thigh with zipper | hidden coin pocket

MATERIÁL / MATERIAL	Husky Pro Tech 20 000, Husky Tech Stretch, DWR 1-vrstvá odolná elastická tkanina kombinovaná s 3-vrstvou tkaninou s laminovanou membránou a s voděodpudivou úpravou DWR, 89% polyester, 11% elastan 1 layered durable elastic woven fabric combined with 3 layered woven fabric with laminated membrane and with water-repellent finish DWR, 89% polyester, 11% elastane
VODĚODOLNOST / WATERPROOF	20 000 mm H ₂ O
PRODYŠNOST / BREATHABILITY	18 000 g/m ² /24h
DALŠÍ ÚPRAVY / OTHER FINISHINGS	DWR
VELIKOSTI / SIZES	XS, S, M, L, XL
BARVY / COLORS	1 black/černá



GALTI L

DÁMSKÉ SOFTSHELLOVÉ KALHOTY - MOUNTAIN SKIING 15/15
WOMEN SOFTSHELL PANTS - MOUNTAIN SKIING 15/15

bez výplně | voděodolné zipy pro ventilaci | voděodolné zipy zadního otevírání nohavic | odnímatelné šle s regulací délky | vyztužená kolena | odvětrání v nohavicích na zip | anatomicky tvarovaný střih, předtvarovaná kolena | zvýšený pas na zadním díle | sněhové tunely nohavic s protiskluzovou gumou | šířka pasu regulovatelná stahováním | KAPSY: vnější boční | vnější boční se zipem na drobnosti

without padding | waterproof zippers for ventilation | waterproof zippers for back side bottom opening | detachable braces with length adjustment | reinforced knee area | trouser legs ventilations with zipper | anatomically shaped body cut; pre-shaped knees | higher back side waist | snowlocker trouser legs tunnels with anti-slipping rubber | adjustable width of waist by tightening | POCKETS: on sides | coin pocket with zipper on side

MATERIÁL / MATERIAL	Extend-Therm Softshell Stretch 10 000, DWR 3-vrstvý s laminovanou membránou a voděodpudivou úpravou DWR; 1. vrstva - lehká pružná tkanina, 2. vrstva - membrána, 3. vrstva - hřejivý fleec, 96% polyester, 4% elastan 3 layered with laminated membrane and water-repellent finish DWR; 1st layer - light elastic woven fabric, 2nd layer - membrane, 3rd layer - warm fleece, 96% polyester, 4% elastane
VODĚODOLNOST / WATERPROOF	10 000 mm H ₂ O
PRODYŠNOST / BREATHABILITY	10 000 g/m ² /24h
DALŠÍ ÚPRAVY / OTHER FINISHINGS	DWR
VELIKOSTI / SIZES	XS, S, M, L, XL
BARVY / COLORS	1 green/zelená, 2 sweet red/jemná červená, 3 black/černá





KRESI L

DÁMSKÉ SOFTSHELLOVÉ KALHOTY - OUTDOOR PERFORMANCE WOMEN SOFTSHELL PANTS - OUTDOOR PERFORMANCE

HUSKY opasek | odvětrání v nohavičích na zip | šířka dolního okraje nohavic se zipem a regulovatelná stahováním | zvýšený pas na zadním díle | s klínovou vsadkou pro maximální pohodlí | anatomicky tvarovaný střih, předtvarovaná kolena | KAPSY: vnější boční se zipem | vnější zadní se zipem

HUSKY waist belt | trouser legs ventilations with zipper | zipped adjustable width of bottom legs opening by tightening | higher back side waist | crotch insert for maximal comfort | anatomically shaped body cut; pre-shaped knees | POCKETS: on sides with zipper | on back side with zipper

MATERIÁL / MATERIAL	Extend-Therm Softshell Stretch 10 000, DWR 3-vrstvý materiál s laminovanou membránou a voděodpudivou úpravou DWR s hřejivým fleecem z rubové strany, 96% polyester, 4% elastan 3 layered fabric with laminated membrane and water-repellent finish DWR with warm fleece on bottom, 96% polyester, 4% elastane
VODĚODOLNOST / WATERPROOF	10 000 mm H ₂ O
PRODYŠNOST / BREATHABILITY	10 000 g/m ² /24h
DALŠÍ ÚPRAVY / OTHER FINISHINGS	DWR
VELIKOSTI / SIZES	XS, S, M, L, XL
BARVY / COLORS	1 red/červená, 2 black/černá



KLASS L

DÁMSKÉ SOFTSHELLOVÉ KALHOTY - OUTDOOR MOTION WOMEN SOFTSHELL PANTS - OUTDOOR MOTION

kolenní panely a zadní díl z vysoce odolného 3-vrstvého materiálu | HUSKY opasek | reflexní prvky | zvýšený pas na zadním díle | anatomicky tvarovaný střih, předtvarovaná kolena | šířka pasu regulovatelná stahováním | KAPSY: vnější boční se zipem | vnější na stehně se zipem

knee panels and back side from highly resistant 3-layered material | HUSKY waist belt | reflective details | higher back side waist | anatomically shaped body cut; pre-shaped knees | adjustable width of waist by tightening | POCKETS: on sides with zipper | on thigh with zipper

MATERIÁL / MATERIAL	Extend Therm Soft Stretch, Extend-Therm Softshell 10 000, DWR 1-vrstvá speciální odolná elastická dvojcestná tkanina s hřejivým povrchem z rubu a s voděodpudivou úpravou DWR kombinovaná s 3-vrstvým materiálem s laminovanou membránou, 57% nylon, 33,1% polyester, 9,9% elastan 1 layered durable special elastic doublewaved fabric with warm surface inside and with water-repellent finish DWR combined with 3 layered fabric with laminated membrane, 57% nylon, 33,1% polyester, 9,9% elastane
VODĚODOLNOST / WATERPROOF	10 000 mm H ₂ O
PRODYŠNOST / BREATHABILITY	10 000 g/m ² /24h
DALŠÍ ÚPRAVY / OTHER FINISHINGS	DWR
VELIKOSTI / SIZES	XS, S, M, L, XL
BARVY / COLORS	1 anthracite/antracit, 2 black/černá





LASTOP L

DÁMSKÉ SOFTSHELLOVÉ KALHOTY - OUTDOOR MOTION
WOMEN SOFTSHELL PANTS - OUTDOOR MOTION

HUSKY opasek | anatomicky tvarovaný střih, předtvarovaná kolena | všíta guma pro flexibilitu v pase | KAPSY: vnější boční se zipem | vnější na stehně se zipem

HUSKY waist belt | anatomically shaped body cut; pre-shaped knees | sewn elastic tape for flexibility of waist | POCKETS: on sides with zipper | on thigh with zipper

MATERIÁL / MATERIAL	Extend-Pro Softshell Stretch 10 000, DWR 3-vrstvý odolný lehký elastický materiál s laminovanou membránou a voděodpudivou úpravou DWR s lehkým úpletem z rubové strany, 88% nylon, 12% elastan 3 layered durable lightweight fabric with laminated membrane and water-repellent finish DWR with lightweight knit fabric on bottom, 88% nylon, 12% elastane
VODĚODOLNOST / WATERPROOF	10 000 mm H ₂ O
PRODYŠNOST/BREATHABILITY	10 000 g/m ² /24h
DALŠÍ ÚPRAVY / OTHER FINISHINGS	DWR
VELIKOSTI/SIZES	XS, S, M, L, XL
BARVY/COLORS	1 black/černá, 2 dark grey/tm.šedá



TARR L

DÁMSKÝ COOLDRY ROLÁK S DLOUHÝM RUKÁVEM - OUTDOOR MOTION
WOMEN COOLDRY LONG SLEEVE TURTLE NECK - OUTDOOR MOTION

prvek speciálních plochých švů | vsadky z pružného úpletu pro komfort při pohybu a lepší prodyšnost | překrytí zipu u brady | anatomicky tvarovaný střih | rukávy zpevněné elastickým lemem | otvor na palec | stojáček s elastickým lemem | KAPSY: lepená vnější náprsní se zipem

flatlock seams details | inserts from elastic knitted fabric for comfort of movement and better breathability | chin protector | anatomically shaped body cut | sleeve openings reinforced by elastic binding | thumb hole | stand collar with elastic binding | POCKETS: bonded on chest with zipper

MATERIÁL / MATERIAL	Cooldry 1-vrstvý lehký vysoce elastický jersey úplet, 88% polyester, 12% elastan 1 layered lightweight highly elastic knitted jersey fabric, 88% polyester, 12% elastane
VODĚODOLNOST / WATERPROOF	
PRODYŠNOST/BREATHABILITY	
DALŠÍ ÚPRAVY / OTHER FINISHINGS	quick dry, moisture wicking, UV protection, antibacterial
VELIKOSTI/SIZES	XS, S, M, L, XL
BARVY/COLORS	1 red/červená, 2 light turquoise/sv.tyrkysová, 3 wine/vínová





ANE L

DÁMSKÁ MIKINA Z TECHNICKÉHO ÚPLETU - OUTDOOR PERFORMANCE
WOMEN SWEATSHIRT FROM TECHNICAL KNIT FABRIC - OUTDOOR PERFORMANCE

ploché švy | překrytí zipu u brady | anatomicky tvarovaný střih | dolní okraj s elastickým lemem | zdvojené manžety rukávů | KAPSY: vnější boční se zipem | lepená se zipem

flatlock seams | chin protector | anatomically shaped body cut | elastic bottom hem | double layered sleeve cuffs | POCKETS: on sides with zipper | bonded with zipper

MATERIÁL / MATERIAL	S-Therm Plus 1-vrstvý lehký elastický úplet počesaný z rubové strany, 92% polyester, 8% elastan 1 layered light elastic knitted fabric brushed from wrong side, 2% polyester, 8% spandex
VODĚODOLNOST / WATERPROOF	
PRODYŠNOST/BREATHABILITY	
DALŠÍ ÚPRAVY / OTHER FINISHINGS	quick dry, moisture wicking, antibacterial, antipeeling
VELIKOSTI/SIZES	XS, S, M, L, XL
BARVY/COLORS	1 light violet/sv.fialová, 2 black/černá, 3 light orange/sv.oranžová



ANDER L

DÁMSKÝ ROLÁK S DLOUHÝM RUKÁVEM Z TECHNICKÉHO FLEECOVÉHO ÚPLETU - MOUNTAIN SKIING 15/15
WOMEN LONG SLEEVE TURTLE NECK FROM TECHNICAL FLEECE FABRIC - MOUNTAIN SKIING 15/15

překrytí zipu u brady | dolní okraj rukávů zpevněný elastickým lemem

chin protector | bottom sleeves edges reinforced by elastic binding

MATERIÁL / MATERIAL	Clima Fleece Stretch Plus 1-vrstvý fleece - elastický počesaný úplet, 96% polyester, 4% elastan 1 layered fleece - elastic knitted brushed fabric, 96% polyester, 4% spandex
VODĚODOLNOST / WATERPROOF	
PRODYŠNOST/BREATHABILITY	
DALŠÍ ÚPRAVY / OTHER FINISHINGS	quick dry, moisture wicking, antibacterial, antipeeling
VELIKOSTI/SIZES	XS, S, M, L, XL
BARVY/COLORS	1 red coral/červený korál, 2 green/zelená, 3 sweet red/jemná červená, 4 graphite/grafit





AHATO L

DÁMSKÁ MIKINA Z TECHNICKÉHO ÚPLETU - OUTDOOR PERFORMANCE
WOMEN SWEATSHIRT FROM TECHNICAL KNIT FABRIC - OUTDOOR PERFORMANCE

překrytí zipu u brady | anatomicky tvarovaný střih | dolní okraj zpevněný elastickým lemem | odvětrání v podpaží perforací materiálu | otvor na palec | stojáček s elastickým lemem | KAPSY: lepená vnější náprsní se zipem | vnější boční se zipem

chin protector | anatomically shaped body cut | bottom edge reinforced by elastic binding | armpit ventilations by perforated fabric | thumb hole | stand collar with elastic binding | POCKETS: bonded on chest with zipper | on sides with zipper

MATERIÁL / MATERIAL	Stretch-Comfort Plus 1-vrstvý lehký elastický nepočesaný úplet s melírem, 84,5% polyester, 15,5% elastan 1 layered lightweight elastic nonbrushed knitted fabric with melange effect, 84,5% polyester, 15,5% elastane
VODĚODOLNOST / WATERPROOF	
PRODYŠNOST/BREATHABILITY	
DALŠÍ ÚPRAVY / OTHER FINISHINGS	quick dry, moisture wicking
VELIKOSTI/SIZES	XS, S, M, L, XL
BARVY/COLORS	1 black menthol/černý mentol, 2 blue/modrá



ADRA L

DÁMSKÁ MIKINA Z TECHNICKÉHO ÚPLETU - OUTDOOR MOTION
WOMEN SWEATSHIRT FROM TECHNICAL KNIT FABRIC - OUTDOOR MOTION

ploché švy | krytí přední části těla a ramen ultralehkou tkaninou | překrytí zipu u brady | reflexní loga | dolní okraj zpevněný elastickým lemem | rukávy zpevněné elastickým lemem | otvor na palec | KAPSY: vnější boční se zipem

flatlock seams | front side and shoulders with ultralight fabric covering | chin protector | reflective logos | bottom edge reinforced by elastic binding | sleeve openings reinforced by elastic binding | thumb hole | POCKETS: on sides with zipper

MATERIÁL / MATERIAL	S-Therm Plus, DWR 1-vrstvý microfleece - elastický úplet počesaný z rubové strany kombinovaný s 1-vrstvou ultralehkou tkaninou s voděodpudivou úpravou DWR, 88% polyester, 12% elastan 1 layered microfleece - elastic knitted fabric brushed from wrong side combined with 1 layered ultralight woven fabric with water-repellent finish DWR, 88% polyester, 12% elastane
VODĚODOLNOST / WATERPROOF	
PRODYŠNOST/BREATHABILITY	
DALŠÍ ÚPRAVY / OTHER FINISHINGS	quick dry, moisture wicking, DWR
VELIKOSTI/SIZES	XS, S, M, L, XL
BARVY/COLORS	1 light turquoise/sv.tyrkysová, 2 grey purple/šedofialová, 3 olive/olivová





ACHALPA L

DÁMSKÁ MIKINA Z TECHNICKÉHO ÚPLETU - OUTDOOR MOTION
WOMEN SWEATSHIRT FROM TECHNICAL KNIT FABRIC - OUTDOOR MOTION

ploché švy | překrytí zipu u brady | anatomicky tvarovaný střih | dolní okraj zpevněný elastickým lemem | rukávy s manžetou | KAPSY: vnější boční | vnější náprsní se zipem

flatlock seams | chin protector | anatomically shaped body cut | bottom edge reinforced by elastic binding | sleeves with cuffs | POCKETS: on sides | on chest with zipper

MATERIÁL / MATERIAL	Clima Fleece High pile Plus 1-vrstvý kožesinový hřejivý úplet kombinovaný s elastickým fleecem se speciální strukturou, 100% polyester 1 layered fur warm knitted fabric combined with elastic fleece with special structure, 100% polyester
VODĚODOLNOST / WATERPROOF	
PRODYŠNOST / BREATHABILITY	
DALŠÍ ÚPRAVY / OTHER FINISHINGS	quick dry, moisture wicking, antibacterial, antipeeling
VELIKOSTI / SIZES	XS, S, M, L, XL
BARVY / COLORS	1 dark menthol/tm.mentol, 2 blue purple/modrofialová, 3 dark wine/tm.vínová



ADOSA L

DÁMSKÁ MIKINA Z TECHNICKÉHO ÚPLETU - OUTDOOR MOTION
WOMEN SWEATSHIRT FROM TECHNICAL KNIT FABRIC - OUTDOOR MOTION

prvek speciálních plochých švů | překrytí zipu u brady | anatomicky tvarovaný střih | šířka dolního okraje regulovatelná stahováním | dolní okraj rukávů zpevněný elastickým lemem | otvor na palec | KAPSY: vnější boční se zipem | lepená se zipem

flatlock seams details | chin protector | anatomically shaped body cut | adjustable width of bottom edge by tightening | bottom sleeves edges reinforced by elastic binding | thumb hole | POCKETS: on sides with zipper | bonded with zipper

MATERIÁL / MATERIAL	S-Therm Plus 1-vrstvý microfleece - elastický úplet počesaný z rubové strany 88% polyester, 12% elastan 1 layered microfleece - elastic knitted fabric brushed from wrong side 88% polyester, 12% elastane
VODĚODOLNOST / WATERPROOF	
PRODYŠNOST / BREATHABILITY	
DALŠÍ ÚPRAVY / OTHER FINISHINGS	quick dry, moisture wicking, antibacterial, antipeeling
VELIKOSTI / SIZES	XS, S, M, L, XL
BARVY / COLORS	1 light violet/sv.fialová, 2 red coral/červený korál, 3 blue purple/modrofialová, 4 dark menthol/tm.mentol





ALAN L

DÁMSKÝ SVETR Z TECHNICKÉHO ÚPLETU - OUTDOOR MOTION
WOMEN SWEATER FROM TECHNICAL KNIT FABRIC - OUTDOOR MOTION

kombinace s elastickým úpletem počesaným z rubové strany | překrytí zipu u brady | anatomicky tvarovaný střih | šířka dolního okraje regulovatelná stahováním | KAPSY: vnější boční se zipem | vnější náprsní se zipem

combination with elastic knitted fabric brushed from wrong side | chin protector | anatomically shaped body cut | adjustable width of bottom edge by tightening | POCKETS: on sides with zipper | on chest with zipper

MATERIÁL / MATERIAL	Therm-Comfort Sweater look 1-vrstvý - imitace svetru, pružný úplet počesaný z rubové strany kombinovaný s microfleeceem, 100% polyester 1 layered - sweater look, stretch knitted fabric brushed from wrong side combined with microfleece, 100% polyester
VODĚODOLNOST / WATERPROOF	
PRODYŠNOST/BREATHABILITY	
DALŠÍ ÚPRAVY / OTHER FINISHINGS	antipealing
VELIKOSTI/SIZES	XS, S, M, L, XL
BARVY/COLORS	1 sweet red/jemná červená, 2 blue purple/modrofialová, 3 wine/vínová



BROFER L

DÁMSKÁ VESTA Z TECHNICKÉHO FLEECOVÉHO ÚPLETU - OUTDOOR MOTION
WOMEN VEST FROM TECHNICAL FLEECE FABRIC - OUTDOOR MOTION

ploché švy | překrytí zipu u brady | anatomicky tvarovaný střih | dolní okraj s elastickým lemem | zdvojené manžety rukávů | KAPSY: vnější boční se zipem | lepená se zipem

flatlock seams | chin protector | anatomically shaped body cut | elastic bottom hem | double layered sleeve cuffs | POCKETS: on sides with zipper | bonded with zipper

MATERIÁL / MATERIAL	Clima Fleece Double 2-vrstvý microfleece - lepený elastický počesaný úplet 100% polyester 2 layered - bonded elastic brushed knitted fabric 100% polyester
VODĚODOLNOST / WATERPROOF	
PRODYŠNOST/BREATHABILITY	
DALŠÍ ÚPRAVY / OTHER FINISHINGS	antipealing
VELIKOSTI/SIZES	XS, S, M, L, XL
BARVY/COLORS	1 dark bordo/tm.bordo





ACTIVE WINTER DL. RUKÁV/LONG SLEEVE ZIP L

DÁMSKÉ SPODNÍ PRÁDLO - TRIKO S DLOUHÝM RUKÁVEM SE ZIPEM - ACTIVE WINTER
WOMEN UNDERWEAR - LONG SLEEVE ZIPPED T-SHIRT - ACTIVE WINTER

prvek speciálních plochých švů | překrytí zipu u brady | anatomicky tvarovaný střih | vsadky v podpaží pro maximální pohodlí pro maximální pohodlí

flatlock seams details | chin protector | anatomically shaped body cut | armpole inserts for maximal comfort

MATERIÁL / MATERIAL	ACTIVE WINTER 1-vrstvý elastický úplet počesaný z rubové strany 92% polyester, 8% elastan 1 layered elastic knitted fabric brushed from wrong side 92% polyester, 8% spandex
VODĚODLNOST / WATERPROOF	
PRODYŠNOST/BREATHABILITY	
DALŠÍ ÚPRAVY / OTHER FINISHINGS	quick dry, moisture wicking, antibacterial
VELIKOSTI/SIZES	XS, S, M, L, XL
BARVY/COLORS	1 anthracite/antracit, 2 fig/fiková



ACTIVE WINTER DL. RUKÁV/LONG SLEEVE L

DÁMSKÉ SPODNÍ PRÁDLO - TRIKO S DLOUHÝM RUKÁVEM - ACTIVE WINTER
WOMEN UNDERWEAR - LONG SLEEVE T-SHIRT - ACTIVE WINTER

prvek speciálních plochých švů | anatomicky tvarovaný střih | vsadky v podpaží pro maximální pohodlí
flatlock seams details | anatomically shaped body cut | armpole inserts for maximal comfort

MATERIÁL / MATERIAL	ACTIVE WINTER 1-vrstvý elastický úplet počesaný z rubové strany, 92% polyester, 8% elastan 1 layered elastic knitted fabric brushed from wrong side, 92% polyester, 8% spandex
VODĚODLNOST / WATERPROOF	
PRODYŠNOST/BREATHABILITY	
DALŠÍ ÚPRAVY / OTHER FINISHINGS	quick dry, moisture wicking, antibacterial
VELIKOSTI/SIZES	XS, S, M, L, XL
BARVY/COLORS	1 blue/modrá, 2 fig/fiková





ACTIVE WINTER KALHOTY/PANTS L

DÁMSKÉ SPODNÍ PRÁDLO - KALHOTY - ACTIVE WINTER
WOMEN UNDERWEAR - PANTS - ACTIVE WINTER

prvek speciálních plochých švů | nohavice s celopotiskem | anatomicky tvarovaný střih | elastický pas | s klinovou vsadkou pro maximální pohodlí

flatlock seams details | trouser legs with allover print | anatomically shaped body cut | elastic waist | crotch insert for maximal comfort

MATERIÁL / MATERIAL	ACTIVE WINTER 1-vrstvý elastický úplet počesaný z rubové strany 92% polyester, 8% elastan 1 layered elastic knitted fabric brushed from wrong side 92% polyester, 8% spandex
VODĚODOLNOST / WATERPROOF	
PRODYŠNOST/BREATHABILITY	
DALŠÍ ÚPRAVY / OTHER FINISHINGS	quick dry, moisture wicking, antibacterial
VELIKOSTI/SIZES	XS, S, M, L, XL
BARVY/COLORS	1 blue/modrá, 2 anthracite/antracit



MERINO 100 DL. RUKÁV/LONG SLEEVE ZIP L

DÁMSKÉ SPODNÍ PRÁDLO - TRIKO S DLOUHÝM RUKÁVEM SE ZIPEM - MERINO 100
WOMEN UNDERWEAR - LONG SLEEVE ZIPPED T-SHIRT - MERINO 100

ploché švy | překrytí zipu u brady | anatomicky tvarovaný střih | raglánový střih rukávů

flatlock seams | chin protector | anatomically shaped body cut | raglan sleeves

MATERIÁL / MATERIAL	MERINO 100 1-vrstvý pružný úplet, 100% merino vlna 1 layered elastic knitted fabric, 100% merino wool
VODĚODOLNOST / WATERPROOF	
PRODYŠNOST/BREATHABILITY	
DALŠÍ ÚPRAVY / OTHER FINISHINGS	quick dry, moisture wicking, antibacterial
VELIKOSTI/SIZES	XS, S, M, L, XL
BARVY/COLORS	1 red/červená





MERINO 100 DL. RUKÁV/LONG SLEEVE L

DÁMSKÉ SPODNÍ PRÁDLO - TRIKO S DLOUHÝM RUKÁVEM - MERINO 100
WOMEN UNDERWEAR - LONG SLEEVE T-SHIRT - MERINO 100

ploché švy | anatomicky tvarovaný střih | klasický střih rukávů

flatlock seams | anatomically shaped body cut | classic set-in sleeves

MATERIÁL / MATERIAL	MERINO 100 1-vrstvý pružný úplet, 100% merino vlna 1 layered elastic knitted fabric, 100% merino wool
VODĚODOLNOST / WATERPROOF	
PRODYŠNOST/BREATHABILITY	
DALŠÍ ÚPRAVY / OTHER FINISHINGS	quick dry, moisture wicking, antibacterial
VELIKOSTI/SIZES	XS, S, M, L, XL
BARVY/COLORS	1 red/červená



MERINO 100 KR. RUKÁV/SHORT SLEEVE L

DÁMSKÉ SPODNÍ PRÁDLO - TRIKO S KRÁTKÝM RUKÁVEM - MERINO 100
WOMEN UNDERWEAR - SHORT SLEEVE T-SHIRT - MERINO 100

ploché švy | anatomicky tvarovaný střih | klasický střih rukávů

flatlock seams | anatomically shaped body cut | classic set-in sleeves

MATERIÁL / MATERIAL	MERINO 100 1-vrstvý pružný úplet, 100% merino vlna 1 layered elastic knitted fabric, 100% merino wool
VODĚODOLNOST / WATERPROOF	
PRODYŠNOST/BREATHABILITY	
DALŠÍ ÚPRAVY / OTHER FINISHINGS	quick dry, moisture wicking, antibacterial
VELIKOSTI/SIZES	XS, S, M, L, XL
BARVY/COLORS	1 red/červená





MERINO 100 KALHOTY/PANTS L

DÁMSKÉ SPODNÍ PRÁDLO - KALHOTY - MERINO 100
WOMEN UNDERWEAR - PANTS - MERINO 100

ploché švy | anatomicky tvarovaný střih | elastický pas | s klínovou vsadkou pro maximální pohodlí
flatlock seams | anatomically shaped body cut | elastic waist | crotch insert for maximal comfort

MATERIÁL / MATERIAL	MERINO 100 1-vrstvý pružný úplet, 100% merino vlna 1 layered elastic knitted fabric, 100% merino wool
VODĚODOLNOST / WATERPROOF	
PRODYŠNOST/BREATHABILITY	
DALŠÍ ÚPRAVY / OTHER FINISHINGS	quick dry, moisture wicking, antibacterial
VELIKOSTI/SIZES	XS, S, M, L, XL
BARVY/COLORS	1 red/červená

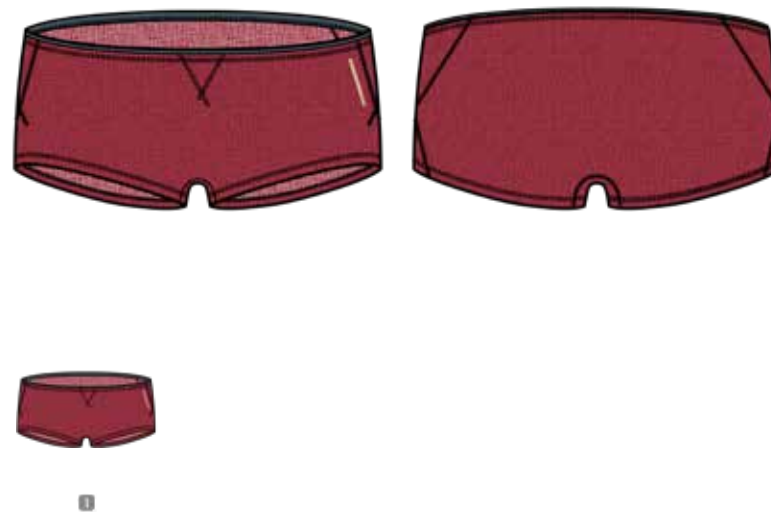

MERINO 100 KALHOTKY/PANTIES L

DÁMSKÉ SPODNÍ PRÁDLO - KALHOTKY - MERINO 100
WOMEN UNDERWEAR - PANTIES - MERINO 100

ploché švy | anatomicky tvarovaný střih | elastický pas | s klínovou vsadkou pro maximální pohodlí
flatlock seams | anatomically shaped body cut | elastic waist | crotch insert for maximal comfort













MATERIÁL / MATERIAL	MERINO 100 1-vrstvý pružný úplet, 100% merino vlna 1 layered elastic knitted fabric, 100% merino wool
VODĚODOLNOST / WATERPROOF	
PRODYŠNOST/BREATHABILITY	
DALŠÍ ÚPRAVY / OTHER FINISHINGS	quick dry, moisture wicking, antibacterial
VELIKOSTI/SIZES	XS, S, M, L, XL
BARVY/COLORS	1 red/červená



DĚTI

SKI KIDS

LEGENDA PIKTOGRAMŮ

-  PRŮDYŠNOST
-  VODĚODOLNOST
-  VĚTRUODOLNOST
-  CELOROČNÍ VYUŽITÍ
-  ELASTICITA
-  TEPelná IZOLACE
-  VODĚODLNÉ ZIPY
-  ODVOD VLHKOSTI
-  ANTIBAKTERIÁLNÍ
-  DWR
-  SNĚHOVÝ PÁS
-  RYCHLESCHNOUČÍ

KIDS

SKI KIDS

PICTOGRAM LEGEND

-  BREATHABLE
-  WATERPROOF
-  WINDPROOF
-  ALL YEAR
-  ELASTICITY
-  THERMAL INSULATION
-  WATERPROOF ZIPPERS
-  MOISTURE WICKING
-  ANTIBACTERIAL
-  DWR
-  SNOWLOCKER
-  QUICK DRYING



ZAWI K

DĚTSKÁ HARDSHELLOVÁ PLNĚNÁ BUNDA - SKI KIDS KIDS HARDSHELL INSULATED JACKET - SKI KIDS

silněji zateplená | kompletně podlepené švy | lehká podšívka s vodoodpudivým zátěrem v dolní části těla | vnitřní vsadky z pružného úpletu pro komfort při pohybu a lepší prodyšnost | voděodolný hlavní zip | voděodolné zipy na vnějších kapsách | překrytí zipu u brady | ochranný páteří panel ze speciální anatomicky tvarované pěny | sněhový pás s protiskluzovou gumou | poutka na přichycení ke kalhotám | šířka dolního okraje regulovatelná stahováním | anatomicky tvarované rukávy v oblasti loktů | pružné manžety | upravitelná šířka dolního okraje rukávů | zpevněný kšilt | kapuce s vnitřní gumičkou u okrajů | KAPSY: vnější boční se zipem | vnější náprsní se zipem | vnější na rukávu se zipem na permanentku | vnitřní síťová na brýle

heavy padded | fully taped seams | light lining with water-repellent coating on body bottom | inner inserts from elastic knitted fabric for comfort of movement and better breathability | waterproof main zipper | face pockets with waterproof zippers | chin protector | protective spinal panel from special anatomically shaped foam | snowlocker with anti-slipping rubber | loops for trousers attachment | adjustable width of bottom edge by tightening | anatomically shaped sleeves at the elbow area | elastic cuffs | adjustable width of sleeves openings by tightening | reinforced visor | hood opening with inner rubber | POCKETS: on sides with zipper | on chest with zipper | zipped for skipass on sleeve | inner mesh for goggles

MATERIÁL / MATERIAL	Husky Tech Stretch 15 000, THERMOLITE®, DWR 2-vrstvá vysoce elastická tkanina s voděodpudivou úpravou DWR a s laminovanou membránou, 86% polyester, 14% elastan 2 layered highly elastic woven fabric with water-repellent finish DWR and laminated membrane, 86% polyester, 14% spandex
VODĚODOLNOST / WATERPROOF	15 000 mm H ₂ O
PRODYŠNOST / BREATHABILITY	10 000 g/m ² /24h
DALŠÍ ÚPRAVY / OTHER FINISHINGS	DWR
VELIKOSTI / SIZES	KIDS: 122-128, 134-140; JUNIOR: 140-146, 152-158, 164-170
BARVY / COLORS	1 dark ochre/tm.okrová, 2 blue/modrá, 3 faded orange/tlumená oranžová, 4 deep olive/tm.olivová



ZENGL K

DĚTSKÁ HARDSHELLOVÁ PLNĚNÁ BUNDA - SKI KIDS KIDS HARDSHELL INSULATED JACKET - SKI KIDS

silněji zateplená | kompletně podlepené švy | lehká podšívka s vodoodpudivým zátěrem v dolní části těla | vnitřní vsadky z pružného úpletu pro komfort při pohybu a lepší prodyšnost | impregnovaný hlavní zip | voděodolné zipy na vnějších kapsách | překrytí zipu u brady | sněhový pás s protiskluzovou gumou | poutka na přichycení ke kalhotám | šířka dolního okraje regulovatelná stahováním | anatomicky tvarované rukávy v oblasti loktů | pružné manžety | upravitelná šířka dolního okraje rukávů | zpevněný kšilt | kapuce s vnitřní gumičkou u okrajů | KAPSY: vnější boční se zipem | vnější na rukávu se zipem na permanentku | vnitřní síťová na brýle

heavy padded | fully taped seams | light lining with water-repellent coating on body bottom | inner inserts from elastic knitted fabric for comfort of movement and better breathability | water-repellent main zipper | face pockets with waterproof zippers | chin protector | snowlocker with anti-slipping rubber | loops for trousers attachment | adjustable width of bottom edge by tightening | anatomically shaped sleeves at the elbow area | elastic cuffs | adjustable width of sleeves openings by tightening | reinforced visor | hood opening with inner rubber | POCKETS: on sides with zipper | zipped for skipass on sleeve | inner mesh for goggles

MATERIÁL / MATERIAL	Husky Tech Stretch 15 000, THERMOLITE®, DWR 2-vrstvá vysoce elastická tkanina s voděodpudivou úpravou DWR a s laminovanou membránou, 86% polyester, 14% elastan 2 layered highly elastic woven fabric with water-repellent finish DWR and laminated membrane, 86% polyester, 14% spandex
VODĚODOLNOST / WATERPROOF	15 000 mm H ₂ O
PRODYŠNOST / BREATHABILITY	10 000 g/m ² /24h
DALŠÍ ÚPRAVY / OTHER FINISHINGS	DWR
VELIKOSTI / SIZES	KIDS: 122-128, 134-140; JUNIOR: 140-146, 152-158, 164-170
BARVY / COLORS	1 green/zelená, 2 faded orange/tlumená oranžová, 3 anthracite/antracit,





ZEUS K

DĚTSKÉ HARDSHELLOVÉ PLNĚNÉ KALHOTY - SKI KIDS KIDS HARDSHELL INSULATED PANTS - SKI KIDS

středně zateplené | kompletně podlepené švy | voděodolný zip na vnější kapse | voděodolné zipy zadního otevírání nohavic | šle s regulací délky | poutka na přichycení k bundě | zvýšený pas na zadním díle | sněhové tunely nohavic s protiskluzovou gumou | šířka pasu regulovatelná stahováním | KAPSY: vnější boční se zipem | vnější na stehně se zipem

medium padded | fully taped seams | face pocket with waterproof zipper | waterproof zippers for back side bottom opening | braces with length adjustment | loops for jacket attachment | higher back side waist | snowlocker trouser legs tunnels with anti-slipping rubber | adjustable width of waist by tightening | POCKETS: on sides with zipper | on thigh with zipper

MATERIÁL / MATERIAL	Husky Tech Stretch 15 000, THERMOLITE®, DWR 2-vrstvá vysoce elastická tkanina s voděodpudivou úpravou DWR a s laminovanou membránou, 86% polyester, 14% elastan 2 layered highly elastic woven fabric with water-repellent finish DWR and laminated membrane, 86% polyester, 14% spandex
VODĚODOLNOST / WATERPROOF	15 000 mm H ₂ O
PRODYŠNOST/BREATHABILITY	10 000 g/m ² /24h
DALŠÍ ÚPRAVY / OTHER FINISHINGS	DWR
VELIKOSTI/SIZES	KIDS: 122-128, 134-140; JUNIOR: 140-146, 152-158, 164-170
BARVY/COLORS	1 green yellow/zelenožlutá, 2 dark blue/tm.modrá, 3 cream yellow/krémové, 4 anthracite/antracit, 5 deep olive/tm.olivová



ZINEP K

DĚTSKÁ MIKINA - SKI KIDS KIDS SWEATSHIRT - SKI KIDS

prvek speciálních plochých švů | kombinace s elastickým úpletem počesaným z rubové strany | překrytí zipu u brady | KAPSY: vnější boční | vnější náprsní se zipem

flatlock seams details | combination with elastic knitted fabric brushed from wrong side | chin protector | POCKETS: on sides | on chest with zipper

MATERIÁL / MATERIAL	Clima Fleece Stretch Double 2-vrstvý microfleece - lehký lepený elastický počesaný úplet, 92% polyester, 8% elastan 2 layered - light bonded elastic brushed knitted fabric, 92% polyester, 8% spandex
VODĚODOLNOST / WATERPROOF	
PRODYŠNOST/BREATHABILITY	
DALŠÍ ÚPRAVY / OTHER FINISHINGS	antipealing
VELIKOSTI/SIZES	KIDS: 122-128, 134-140; JUNIOR: 140-146, 152-158, 164-170
BARVY/COLORS	1 dark ochre/tm.okrová, 2 dark blue/tm.modrá, 3 faded orange/tlumená oranžová, 4 dark menthol/tm.mentol





GOUPY K

DĚTSKÁ MIKINA Z TECHNICKÉHO ÚPLETU - SKI KIDS
KIDS SWEATSHIRT FROM TECHNICAL KNIT FABRIC - SKI KIDS

překrytí zipu u brady | okraje zpevněné elastickým lemem | KAPSY: vnější boční
chin protector | edges reinforced by elastic binding | POCKETS: on sides

MATERIÁL / MATERIAL	Clima Fleece High pile Plus
	1-vrstvý košešinový hřejivý úplet, 100% polyester 1 layered fur warm knitted fabric, 100% polyester
VODĚODOLNOST / WATERPROOF	
PRODYŠNOST/BREATHABILITY	
DALŠÍ ÚPRAVY / OTHER FINISHINGS	quick dry, moisture wicking, antibacterial, antipeeling
VELIKOSTI/SIZES	KIDS: 122-128, 134-140; JUNIOR: 140-146, 152-158, 164-170
BARVY/COLORS	1 anthracite/antracit, 2 light grey green/sv.šedozelená





DOPLŇKY

PONOŽKY
ŠÁTKY
RUKAVICE
ČEPICE

LEGENDA PIKTOGRAMŮ



PRODYŠNOST



ELASTICITA



ANTIBAKTERIÁLNÍ



TEPELNÁ IZOLACE

ACCESSORIES

SOCK
SCARF
GLOVES
CAPS

PICTOGRAM LEGEND



BREATHABLE



ELASTICITY



ANTIBACTERIAL



THERMAL INSULATION



TREKING NEW

TEPLÁ PONOŽKA
WARM SOCK

HLAVNÍ MATERIÁL/MAIN MATERIAL	37% Thermocool, 35% Cotton, 25% Polyamid, Elastan 3%
VELIKOSTI/SIZES	M (3-6/36-40), L (7-9, 41-44), XL (10-13, 45-48)
BARVY/COLORS	1 oranžová/orange 2 sv. modrá/light blue 3 sv. zelená/light green 4 červená/red 5 tmavě modrá/dark blue 6 tmavě zelená/dark green



ALPINE NEW

VYŠŠÍ TEPLÁ PONOŽKA
HIGHER WARM SOCK

HLAVNÍ MATERIÁL/MAIN MATERIAL	38% Polyester Thermocool, 23% Cotton, 21% Polyamid, 16% Polyester, 2% elastan
VELIKOSTI/SIZES	M (3-6/36-40), L (7-9, 41-44), XL (10-13, 45-48)
BARVY/COLORS	1 červená/red 2 modrá/blue 3 oranžová/orange 4 černá/black 5 šedá/grey





ALL WOOL

TEPLÁ VLNĚNÁ PONOŽKA
WARM WOOL SOCK

HLAVNÍ MATERIÁL/MAIN MATERIAL	Merino Wool 77%, Polyamid 17%, Elasthan 6%
VELIKOSTI/SIZES	M (3-6/36-40), L (7-9, 41-44), XL (10-13, 45-48)
BARVY/COLORS	❶ černá/black ❷ modrá/blue ❸ šedá/grey



SNOW SKI

TEPLÁ PODKOLENKA VHODNÁ PRO LYŽOVÁNÍ I TREKING
WARM KNEE-HIGH SOCK SUITABLE FOR SKIING AS WELL AS FOR TREKKING

HLAVNÍ MATERIÁL/MAIN MATERIAL	Polyester Coolmax 30%, Cotton 28%, Polyamid 20%, Polyester 17%, Elasthan 3%, Polypropylen Silex 2%
VELIKOSTI/SIZES	M (3-6/36-40), L (7-9, 41-44), XL (10-13, 45-48)
BARVY/COLORS	❶ bílá/white ❷ modrá/blue ❸ zelená/green ❹ oranžová/orange





SNOW WOOL

TEPLÁ VLNĚNÁ PODKOLENKA
WARM WOOL KNEE-HIGH SOCK

HLAVNÍ MATERIÁL/MAIN MATERIAL	Merino Wool 39%, Polyamid 30%, Cotton 15%, Polyester 13%, Elasthan 3%
VELIKOSTI/SIZES	M (3-6/36-40), L (7-9, 41-44), XL (10-13, 45-48)
BARVY/COLORS	❶ modrá/blue ❷ světle modrá/light blue ❸ zelená/green ❹ červená/red

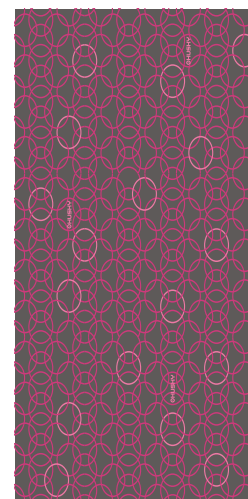

1.

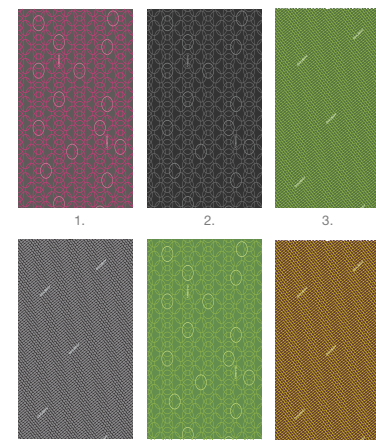

1.

2.

3.

4.

5.

6.

PROCOOL

UNIVERZÁLNÍ MULTIFUNKČNÍ ŠÁTEK
VERSATILE MULTIFUNCTIONAL SCARF

HLAVNÍ MATERIÁL/MAIN MATERIAL	100% Polyester Spun
VELIKOSTI/SIZES	UNI
BARVY/COLORS	1. růžová/pink 2. černá/black 3. zelená/green 4. šedá/gray 5. sv.zelená/light green 6. žlutá/yellow





1.



PRINTEMP

UNIVERZÁLNÍ MULTIFUNKČNÍ ŠÁTEK
VERSATILE MULTIFUNCTIONAL SCARF

HLAVNÍ MATERIÁL/MAIN MATERIAL	100% Polyester
VELIKOSTI/SIZES	UNI
BARVY/COLORS	1. modrá/blue 2. šedá/gray 3. šedá+červená/gray+red 4. tm.modrá / dark blue 5. hnědá/brown 6. červená/red 7. zelená+oranžová/green+orange 8. zelená+černá/green+black 9. zelená+tm. zelená/green+dark green 10. černá/black 11. bílá+černá/white+black 12. sv.modrá/light blue 13. zelená/green



1.



PROFLEECE

UNIVERZÁLNÍ MULTIFUNKČNÍ ŠÁTEK
VERSATILE MULTIFUNCTIONAL SCARF

HLAVNÍ MATERIÁL/MAIN MATERIAL	90% Polyester, 10% Spandex
VELIKOSTI/SIZES	UNI
BARVY/COLORS	1. šedá+bílá/gray+white 2. šedá+modrá/gray+blue 3. tm.šedá+bílá/dark gray+white 4. červená/red





1

ELRON

SPORTOVNÍ RUKAVICE S KOŽENOU DLANÍ SPORT GLOVES WITH LEATHER PALM

Praktické zimní rukavice s koženou dlaní vhodné pro outdoorové aktivity, ale i každodenní nošení do města. Design a materiál těchto rukavic je velice příjemný.

Practical winter gloves with leather palm made for all outdoor activities but also for everyday use. Special material and design was chosen for most comfortable feeling.

Kožená dlaň | příjemný design | stahování na suchý zip

leather palm | comfortable design | velcro tightening

HLAVNÍ MATERIÁL / MAIN MATERIAL	hřbet ruky/back of the hand: 94% Polyester, 6% Elastane dlaň/palm: 100% kůže/100% leather Podšívka/lining: 100% polyester manžeta/wristband: 50% polyuretan, 50% polyamid
VELIKOSTI / SIZES	M / L / XL
VODĚODOLNOST / WATERPROOF	
PRODYŠNOST / BREATHABILITY	
BARVY / COLORS	1 black



1

ELRON

ZIMNÍ MEMBRÁNOVÉ RUKAVICE WINTER MEMBRANE GLOVES

Praktické zimní rukavice s membránou vytvořené pro všechny milovníky zimních sportů, obzvláště lyžování. Design a materiál těchto rukavic je velice příjemný.

Practical winter gloves with membrane made for everyone who loves winter sports, especially skiing. Special material and design was chosen for most comfortable feeling.

Dlaň s protiskluzovými prvky | příjemný design | stahování na suchý zip

palm with anti-slippery coating | comfortable design | velcro tightening

HLAVNÍ MATERIÁL / MAIN MATERIAL	94% Polyester, 6% Elastane,
VELIKOSTI / SIZES	M / L / XL
VODĚODOLNOST / WATERPROOF	3 000 mm H ₂ O
PRODYŠNOST / BREATHABILITY	3 000 g/m ² /24h
BARVY / COLORS	1 black





1

EXTRY

LYŽAŘSKÉ RUKAVICE SKIING GLOVES

Pohodlné lyžařské rukavice. Rukavice mají membránu Hipora zajišťující voděodolnost a prodyšnost a praktické poutko na zápěstí. Design a materiál těchto rukavic je velice příjemný.

Comfortable skiing gloves. These gloves have Hipora membrane ensuring waterproofness and breathability. Special material and design was chosen for most comfortable feeling.

Dlaň s protiskluzovými prvky | příjemný design | stahování pomocí gumičky
antislippery palm | comfortable design | rubber band tightening

HLAVNÍ MATERIÁL / MAIN MATERIAL	hřbet ruky/back of the hand: 94% Polyester, 6% Elastane dlaň/palm: 50% polyuretan, 50% polyamid Podšívka/lining: 100% polyester manžeta/wristband: 50% polyuretan, 50% polyamid
VELIKOSTI / SIZES	M / L / XL
VODĚODOLNOST / WATERPROOF	7 000 mm H ₂ O, 100% TPU
PRODYŠNOST / BREATHABILITY	7 000 g/m ² /24h
BARVY / COLORS	1 black



1

ESENC

ZIMNÍ DÁMSKÉ LYŽAŘSKÉ RUKAVICE WINTER SKIING GLOVES FOR WOMEN

Pohodlné dámské lyžařské rukavice. Rukavice mají membránu, koženou dlaň a praktické poutko na zápěstí. Design a materiál těchto rukavic je velice příjemný.

Comfortable skiing gloves for women. These gloves have membrane, leather palm and practical eyelet on wrist. Special material and design was chosen for most comfortable feeling.

Kožená dlaň | příjemný design | stahování na pásek
leather palm | comfortable design | buckle tightening

HLAVNÍ MATERIÁL / MAIN MATERIAL	hřbet ruky/back of the hand: 94% Polyester, 6% Elastane dlaň/palm: 100% kůže/100% leather Podšívka/lining: 100% polyester manžeta/wristband: 50% polyuretan, 50% polyamid
VELIKOSTI / SIZES	M / L / XL
VODĚODOLNOST / WATERPROOF	7 000 mm H ₂ O, 100% TPU
PRODYŠNOST / BREATHABILITY	7 000 g/m ² /24h
BARVY / COLORS	1 black





1

EVELY

DÁMSKÉ LYŽAŘSKÉ RUKAVICE S MEMBRÁNOU SKIING GLOVES WITH MEMBRANE FOR WOMEN

Velice pohodlné dámské lyžařské rukavice. Rukavice mají membránu Hipora zajišťující voděodolnost a prodyšnost, 3M Thinsulate pro vysoký tepelný komfort a koženou dlaň. Design a materiál těchto rukavic je velice příjemný.

Comfortable skiing gloves for women. gloves have Hipora membrane providing waterproofness and breathability, 3M Thinsulate material for high thermal comfort and leather palm. Special material and design was chosen for most comfortable feeling.

Kožená dlaň | 3M thinsulate materiál | příjemný design | Hipora membrána | stahování pomocí gumičky

leather palm | 3M thinsulate material | comfortable design | hipora membrane | rubber band tightening

HLAVNÍ MATERIÁL / MAIN MATERIAL	hřbet ruky/back of the hand: 94% Polyester, 6% Elastane dlaň/palm: 100% kůže/100% leather Podšívka/lining: 100% polyester manžeta/wristband: 50% polyuretan, 50% polyamid
VELIKOSTI / SIZES	M / L / XL
VODĚODOLNOST / WATERPROOF	7 000 mm H ₂ O
PRODYŠNOST / BREATHABILITY	7 000 g/m ² /24h
BARVY / COLORS	1 black



1

ERASE

POHODLNÉ LYŽAŘSKÉ RUKAVICE COMFORTABLE SKIING GLOVES

Velice pohodlné lyžařské rukavice s membránou. Rukavice mají membránu Hipora, která zajišťuje voděodolnost a prodyšnost, jsou zateplené a mají koženou dlaň pro maximální komfort.

Very comfortable skiing gloves with membrane. Gloves have Hipora membrane that provides waterproofness and breathability, they are fully insulated and have leather palm.

leather palm | membrána Hipora | příjemný design | stahování pomocí pásku | větrání na zip

leather palm | Hipora membrane | comfortable design | buckle tightening | zipped ventilation

HLAVNÍ MATERIÁL / MAIN MATERIAL	hřbet ruky/back of the hand: 94% Polyester, 6% Elastane dlaň/palm: 100% kůže/100% leather Podšívka/lining: 100% polyester manžeta/wristband: 50% polyuretan, 50% polyamid
VELIKOSTI / SIZES	M / L / XL
VODĚODOLNOST / WATERPROOF	7 000 mm H ₂ O
PRODYŠNOST / BREATHABILITY	7 000 g/m ² /24h
BARVY / COLORS	1 black





1

EVENT

RUKAVICE NA ZIMNÍ SPORTY GLOVES FOR WINTER SPORTS

Víceúčelové zimní rukavice Event jsou dělány jak v pánském tak dámském provedení. Jistě oceníte pogumované prvky na dlani a zesílený palec proti otlaku a oděru.

Versatile winter gloves Event are both for women and men. They have anti-slippery coating on palm and strengthened thumb.

Dlaň s protiskluzovými prvky | příjemný design | zesílený palec | stahování na suchý zip
antislippery palm | comfortable design | strengthened thumb | velcro tightening

HLAVNÍ MATERIÁL/MAIN MATERIAL	hřbet ruky/back of the hand: 100% Nylon dlaň/palm: 100% Nylon Podšívka/lining: 100% polyester manžeta/wristband: 100% Nylon
VELIKOSTI/SIZES	M / L / XL
VODĚODOLNOST / WATERPROOF	5 000 mm H ₂ O
PRODYŠNOST / BREATHABILITY	5 000 g/m ² /24h
BARVY/COLORS	1 black



1

ESENT

KOMFORTNÍ ZIMNÍ RUKAVICE COMFORTABLE WINTER GLOVES

Praktické zimní rukavice ESENT jsou vytvořeny pro všechny milovníky zimních sportů co mají rádi komfort. Design a materiál těchto rukavic je velice příjemný. Vyrábíme je jak v pánském tak v dámském provedení. Jistě oceníte zesílení na kloubech prstů a koženou dlaň spolu s protiskluzovými prvky.

Practical winter gloves are made for all winter sport enthusiasts. Design and material is very comfortable. These gloves features anti-slippery coating on leather on palm and are strengthened on finger joints.

Kožená dlaň | příjemný design | stahování na suchý zip | zesílení na kloubech
eather palm | comfortable design | velcro tightening | strengthened on finger joints

HLAVNÍ MATERIÁL/MAIN MATERIAL	hřbet ruky/back of the hand: 100% Nylon dlaň/palm: 100% kůže/100% leather Podšívka/lining: 100% polyester manžeta/wristband: 100% Nylon
VELIKOSTI/SIZES	M / L / XL
VODĚODOLNOST / WATERPROOF	5000 mm H ₂ O
PRODYŠNOST / BREATHABILITY	5 000 g/m ² /24h
BARVY/COLORS	1 black





CAP

UNIVERZÁLNÍ HŘEJIVÁ ČEPICE S VNITŘNÍM FLEECEEM
VERSATILECAP WITH INNER FLEECE MATERIAL

HLAVNÍ MATERIÁL/MAIN MATERIAL	Clima fleece
VELIKOSTI/SIZES	S/M , L/XL
BARVY/COLORS	CAP 1 (růžová/šedá // pink/grey, šedá/modrá // grey/blue) CAP 2 (červená/red) CAP 3 (hnědá/brown) CAP 4 (šedá / grey // tm.modrá/dark blue) CAP 5 (černá/červená // black/red) CAP 6 (modrá / blue) CAP 7 (modrá/blue) CAP 8 (barevný melanz /colorful melange) CAP 9 (černá/modrá // black/blue) CAP 10 (šedá / grey) CAP 11 (krémová / creme // červená / red) CAP 12 (černá / black // krémová / creme) CAP 13 (sv. hnědá / light brown)



HAT

UNIVERZÁLNÍ HŘEJIVÁ ČEPICE S VNITŘNÍM FLEECEEM
VERSATILECAP WITH INNER FLEECE MATERIAL

HLAVNÍ MATERIÁL/MAIN MATERIAL	100 % Akryl
VELIKOSTI/SIZES	S/M , L/XL
BARVY/COLORS	HAT 1 (bílá / white) HAT 1 (černá / black) HAT 1 (šedá / grey) HAT 1 (modrá / blue) HAT 1 (růžová / pink) HAT 1 (vínová / wine) HAT 2 (šedá / grey) HAT 4 (zelená / green) HAT 4 (růžová / pink) HAT 4 (modrá / blue)





HIJACK

MULTIFUNKČNÍ KUKLA
VERSATILE MASK

HLAVNÍ MATERIÁL/MAIN MATERIAL	100% Polyester
-------------------------------	----------------

VELIKOSTI/SIZES	UNI
-----------------	-----

BARVY/COLORS	1. černá
--------------	----------



3-VRSTVÉ MATERIÁLY / VRCHNÍ VRSTVY

EXTEND PRO SOFTSHELL STRETCH 15 000
EXTEND PRO SOFTSHELL 15 000 je ideální ochrannou vrstvou pro všechny činnosti ve vlhkém, chladném a větrném počasí. Díky své spodní třetí vrstvě nabízí základní tepelnou izolaci a pohodlí při kontaktu s pokožkou. Voděodolná a prodyšná technologie s vodním sloupcem: 15 000 mm H₂O a prodyšnosti: 10 000 g/m²/24 h zabraňuje vniknutí vody a odvádí vlhkost zároveň, což znamená, že zůstáváte v suchu a v teple bez ohledu na povětrnostní podmínky. Materiál s příměsí elastanu zvyšuje komfort při jakékoliv aktivitě.

EXTEND PRO SOFTSHELL STRETCH 10 000
EXTEND PRO SOFTSHELL 10 000 je nepromokavá a prodyšná vrstva mezi Vámi a vnějšími vlivly. Díky své spodní třetí vrstvě nabízí základní tepelnou izolaci a pohodlí při kontaktu s pokožkou. Jediné vlastnosti membrány s vodním sloupcem: 10 000 mm H₂O a prodyšnosti: 10 000 g/m²/24 h zabraňují vniknutí molekul vody a umožňují snadný odvod vlhkosti. Zůstáváte v suchu v pohodlí. Materiál je vhodný k celoročnímu využití i pro jakoukoliv aktivitu. Materiál s příměsí elastanu zvyšuje komfort při jakékoliv aktivitě.

EXTEND PRO SOFTSHELL 10 000
EXTEND PRO SOFTSHELL 10 000 je nepromokavá a prodyšná vrstva mezi Vámi a vnějšími vlivly. Díky své spodní třetí vrstvě nabízí základní tepelnou izolaci a pohodlí při kontaktu s pokožkou. Jediné vlastnosti membrány s vodním sloupcem: 10 000 mm H₂O a prodyšnosti: 10 000 g/m²/24 h zabraňují vniknutí molekul vody a umožňují snadný odvod vlhkosti. Zůstáváte v suchu v pohodlí. Materiál je vhodný k celoročnímu využití i pro jakoukoliv aktivitu.

EXTEND THERM SOFTSHELL STRETCH 15 000
EXTEND THERM SOFTSHELL 15 000 je ideální ochranou a hřejivou vrstvou pro všechny činnosti ve vlhkém, chladném a větrném počasí. Počesaná úprava rubu 3-vrstvého materiálu splňuje požadavky na vysokou tepelnou izolaci a zvýšené pohodlí při kontaktu s pokožkou. Voděodolná a prodyšná technologie s vodním sloupcem: 15 000 mm H₂O a prodyšnosti: 15 000 g/m²/24 h zabraňuje vniknutí vody a odvádí vlhkost zároveň, což znamená, že zůstáváte v suchu a v teple bez ohledu na povětrnostní podmínky. Materiál s příměsí elastanu zvyšuje komfort při jakékoliv aktivitě.

EXTEND THERM SOFTSHELL STRETCH 10 000
EXTEND THERM SOFTSHELL 10 000 je nepromokavá, prodyšná a hřejivá vrstva mezi Vámi a vnějšími vlivly. Počesaná úprava rubu 3-vrstvého materiálu splňuje požadavky na vysokou tepelnou izolaci a zvýšené pohodlí při kontaktu s pokožkou. Jediné vlastnosti membrány s vodním sloupcem: 10 000 mm H₂O a prodyšnosti: 10 000 g/m²/24 h zabraňují vniknutí molekul vody a umožňují snadný odvod vlhkosti. Zůstáváte v suchu v pohodlí.

EXTEND THERM SOFTSHELL 10 000
EXTEND THERM SOFTSHELL 10 000 je nepromokavá, prodyšná a hřejivá vrstva mezi Vámi a vnějšími vlivly. Počesaná úprava rubu 3-vrstvého materiálu splňuje požadavky na vysokou tepelnou izolaci a zvýšené pohodlí při kontaktu s pokožkou. Jediné vlastnosti membrány s vodním sloupcem: 10 000 mm H₂O a prodyšnosti: 10 000 g/m²/24 h zabraňují vniknutí molekul vody a umožňují snadný odvod vlhkosti. Zůstáváte v suchu v pohodlí.

EXTEND THERM SOFTSHELL SWEATER LOOK 5 000
Prodyšný a voděodolný 3-vrstvý materiál EXTEND THERM SOFTSHELL 5 000 s membránou s vodním sloupcem: 5 000 mm H₂O a prodyšnosti: 5 000 g/m²/24 h a s počesanou úpravou rubu, splňuje požadavky na vysokou tepelnou izolaci a zvýšené pohodlí při kontaktu s pokožkou. Pečlivá konstrukce pro chladné a mírnější povětrnostní podmínky, kdy je potřeba běžná ochrana. Výrazně strukturovaná lícová strana materiálu dodává svěží vzhled připomínající svetrový úplet.

2-VRSTVÉ MATERIÁLY / VRCHNÍ VRSTVY

HUSKY PRO TECH 20 000
Vysoce odolný 3-vrstvý materiál HUSKY PRO TECH 20 000 nabízí adekvátní využití svých vlastností po celý rok. Je to ideální varianta pro jakoukoliv outdoorovou aktivitu, kde je výkon klíčový a kontakt s vodou nežádoucí. Jde o Vaší technickou bariéru i při extrémně nepříznivém počasí. Nepromokavá a prodyšná technologie s vodním sloupcem: 20 000 mm H₂O a prodyšnosti: 18 000 g/m²/24 h odvádí vlhkost od těla, udržuje Vás v suchu a v teple a umožňuje Vám tak podávat ty nejvyšší výkony. Třetí vrstva materiálu splňuje požadavky na pohodlí při kontaktu s pokožkou.

HUSKYTECH STRETCH 20 000
Pro jakoukoliv outdoorovou aktivitu, kde je výkon klíčový a kontakt s vodou nežádoucí. Materiál HUSKYTECH 20 000 s membránou je Vaší technickou bariérou při nepříznivém počasí. Nepromokavá a prodyšná technologie s vodním sloupcem: 20 000 mm H₂O a prodyšnosti: 20 000 g/m²/24 h odvádí vlhkost od těla, udržuje Vás v suchu a v teple a umožňuje Vám tak podávat ty nejvyšší výkony. Materiál s příměsí elastanu zvyšuje komfort při jakékoliv aktivitě.

HUSKYTECH STRETCH 15 000
Pro všechny činnosti ve vlhkém, chladném a větrném počasí je materiál HUSKYTECH 15 000 ideální ochranou vrstvou. Voděodolná a prodyšná technologie s vodním sloupcem: 15 000 mm H₂O a prodyšnosti: 10 000 g/m²/24 h zabraňuje vniknutí vody a odvádí vlhkost zároveň, což znamená, že zůstáváte v suchu a v teple bez ohledu na povětrnostní podmínky. Materiál s příměsí elastanu zvyšuje komfort při jakékoliv aktivitě.

HUSKYTECH STRETCH 10 000
HUSKYTECH 10 000 je nepromokavá a prodyšná vrstva mezi Vámi a vnějšími vlivly. Jediné vlastnosti membrány s vodním sloupcem: 10 000 mm H₂O a prodyšnosti: 10 000 g/m²/24 h zabraňují vniknutí molekul vody a umožňují snadný odvod vlhkosti. Zůstáváte v suchu v pohodlí. Materiál s příměsí elastanu zvyšuje komfort při jakékoliv aktivitě.

HUSKYTECH 10 000
HUSKYTECH 10 000 je nepromokavá a prodyšná vrstva mezi Vámi a vnějšími vlivly. Jediné vlastnosti membrány s vodním sloupcem: 10 000 mm H₂O a prodyšnosti: 10 000 g/m²/24 h zabraňují vniknutí molekul vody a umožňují snadný odvod vlhkosti. Zůstáváte v suchu v pohodlí.

HUSKYTECH STRETCH 7 000
Prodyšný a voděodolný materiál HUSKYTECH 7 000 s membránou s vodním sloupcem: 7 000 mm H₂O a prodyšnosti: 5 000 g/m²/24 h. Pečlivě tkaná konstrukce pro chladné a mírnější povětrnostní podmínky, kdy je potřeba běžná ochrana. Materiál s příměsí elastanu zvyšuje komfort při jakékoliv aktivitě.

HUSKYTECH 7 000
Prodyšný a voděodolný materiál HUSKYTECH 7 000 s membránou s vodním sloupcem: 7 000 mm H₂O a prodyšnosti: 5 000 g/m²/24 h. Pečlivě tkaná konstrukce pro chladné a mírnější povětrnostní podmínky, kdy je potřeba běžná ochrana.

ASTM E96 STANDARDS

Všechny HUSKYTECH a HUSKY EXTEND SOFTSHELL materiály jsou testovány akreditovanými textilními laboratořemi třetích stran, které zajišťují přesné a objektivní testovací údaje na základě standardů ASTM E96

1-VRSTVÉ MATERIÁLY / VRCHNÍ VRSTVY

AIR-LITE
Ultralehký materiál, který splňuje veškeré požadavky na nízkou hmotnost a vysokou odolnost zároveň. Tento snadno udržovatelný a skladný materiál Vám bude dobrým pomocníkem během Vašich výletů. Díky extrémně vysoké hustotě zpracování vláken poskytuje základní ochranu proti dešti a dostatečnou ochranu před větrem.

HUSKYTECH STRETCH
Speciální technický jednovrstvý materiál poskytuje vysokou odolnost proti oděru a základní ochranu i při nepříznivém počasí. Díky své prodyšnosti dává maximální komfort i při vyšší fyzické zátěži. Materiál s příměsí elastanu zvyšuje komfort při jakékoliv aktivitě.

EXTEND THERM SOFT STRETCH
Speciálně tkaný jednovrstvý materiál uspokojí nároky i na klasický softshell. Poskytuje vysokou odolnost proti oděru a základní ochranu i při nepříznivém počasí. Díky své prodyšnosti dává maximální komfort i při vyšší fyzické zátěži. Počesaná úprava rubu materiálu splňuje požadavky na tepelnou izolaci a zvýšené pohodlí při kontaktu s pokožkou. Materiál s příměsí elastanu zvyšuje komfort při jakékoliv aktivitě.

STŘEDNÍ VRSTVY

S-THERM PLUS
Hřejivý prodyšný materiál počesaný z rubové strany. Svou strukturou a složením zajišťuje pružnost a vysoké pohodlí při pohybu. Tento na omak velmi příjemný materiál se zároveň snadno udržuje. Společně s finální antibakteriální úpravou a s vlastností umožňující snadný odvod vlhkosti od těla je ideální variantou pro outdoorové aktivity se zaměřením na výkon.

STRETCH-COMFORT PLUS
Lehký nepočesaný a vysoko pružný úplet poskytuje díky své prodyšnosti a elasticitě maximální komfort i při extrémní fyzické zátěži. Tento na omak velmi příjemný materiál se zároveň snadno udržuje. Antibakteriální, rychleschnoucí a s vlastností umožňující snadný odvod vlhkosti od těla je ideální variantou pro outdoorové aktivity se zaměřením na výkon.

CLIMA FLEECE STRETCH PLUS
Hřejivý fleecový materiál počesaný z lícové i rubové strany a se strukturou zajišťující pružnost. Má nízkou hmotnost, je velmi měkký a příjemný na omak. Je vysoko prodyšný a snadno se udržuje. Materiál s příměsí elastanu zvyšuje komfort při jakékoliv aktivitě. Společně s finální antibakteriální úpravou a s vlastností umožňující snadný odvod vlhkosti od těla je ideální variantou pro outdoorové aktivity se zaměřením na výkon.

CLIMA FLEECE HIGH PILE PLUS
Hřejivý materiál s chlupem z lícové i rubové strany pro vysokou tepelnou izolaci a se strukturou zajišťující pružnost. Má nízkou hmotnost, je velmi měkký a příjemný na omak. Je vysoko prodyšný a snadno se udržuje. Společně s finální antibakteriální úpravou a s vlastností umožňující snadný odvod vlhkosti od těla je ideální variantou pro outdoorové aktivity se zaměřením na výkon.

CLIMA FLEECE DOUBLE
Hřejivý fleecový materiál počesaný z lícové i rubové strany a se strukturou zajišťující pružnost. Má nízkou hmotnost, je velmi měkký a příjemný na omak. Je vysoko prodyšný a snadno se udržuje. Zdvoujná vrstva materiálu CLIMA FLEECE poskytuje vyšší tepelnou izolaci..

THERM-COMFORT SWEATER LOOK
Hřejivý úplet počesaný z rubové strany přináší výbornou tepelnou izolaci. Svou strukturou zajišťuje prodyšnost a pružností pohodlí při pohybu. Tento na omak velmi příjemný materiál se zároveň snadno udržuje. Výrazně strukturovaná lícová strana materiálu dodává svěží vzhled připomínající svetrový úplet.

STŘEDNÍ VRSTVY

THERM-COMFORT SWEATER LOOK DOUBLE
Hřejivý úplet počesaný z rubové strany přináší výbornou tepelnou izolaci. Svou strukturou zajišťující prodyšnost a pružností pohodlí při pohybu. Tento na omak velmi příjemný materiál se zároveň snadno udržuje. Výrazně strukturovaná lícová strana materiálu dodává svěží vzhled připomínající svetrový úplet. Zdvoujná vrstva materiálu THERM-COMFORT poskytuje vyšší tepelnou izolaci.

ZÁKLADNÍ VRSTVY

COOLDRY
Cooldry materiál pomáhá regulovat tělesnou teplotu, zabraňuje přehřátí a zároveň Vám zaručuje komfort v chladném počasí. Perfektní řešení pro outdoorové aktivity, kde vlhkost a přehřátí organismu musí být pod kontrolou. Materiál je tvořen speciálně tvarovanými vlákny, která umožňují odvádět teplo. Dodává chladivý pocit během vyšších teplot. Antibakteriální, rychleschnoucí a s vlastností umožňující snadný odvod vlhkosti od těla je ideální variantou pro outdoorové aktivity se zaměřením na výkon.

ACTIVE WINTER
Vysoko prodyšný úplet s počesanou rubovou stranou poskytuje výbornou tepelnou izolaci a díky své pružnosti i maximální pohodlí. Snadno odvádí vlhkost od těla a rychle schne - jde o dokonalé řešení při nižších teplotách a fyzické aktivitě.

MERINO 100
100% merino vlna podporuje přirozenou regulaci tělesné teploty. Působí antibakteriálně, absorbuje vlhkost a pohlcuje zápach. Materiál je vhodný k celoročnímu využití a pro jakoukoliv aktivitu.

PEŘÍ A ZÁTĚŘ

DOWN 90/10
Plněno husím peřím.
Husí peří je vysoko kvalitní přírodní výplň, která zajišťuje nebyvalý tepelný komfort. Specifikace 90/10 je poměr prachového peří a malých pírek, zajišťující dlouhodobou "nadýchatelnost" nebo-li loft. Údaj 750 cuin vyjadřuje tzv. plnivost - pružnost a rozpínavost peří nebo-li schopnost zaujmout maximální objem.

THERMOLITE®
Výplně THERMOLITE® zajišťují teplo a pohodlí bez zátěže. Protože je vlákno pohodlné a lehké, umožňuje izolace volný pohyb, což z něj činí dokonalou vrstvu. Jeho dutá vlákna zachycují vzduch a zvyšují izolaci i při vyšším výkonu.

DWR
DWR vodoodpudivé vnější ošetření vrchní vrstvy materiálu oděvu.
Odolná vysoko účinná vodoodpudivá úprava, která zabraňuje prosakování vlhkosti a voda tak okamžitě odtéká po povrchu ve formě kuliček. Zůstáváte v suchu a v pohodlí.

4-WAY STRETCH
Speciální konstrukcí a použitím elastických vláken je materiál pružný všemi směry. Díky tomu je materiál vysoko pohodlný při jakékoliv Vaší aktivitě.

3-LAYER MATERIALS / OUTER LAYERS

EXTEND PRO SOFTSHELL STRETCH 15 000

EXTEND PRO SOFTSHELL 15 000 is the ideal protective layer for all activities in wet, cold and windy weather. Due to inner 3rd layer offer elementary thermal insulation and convenience of contact with the skin. Waterproof and breathable technology with water column: 15 000 mm H₂O and breathability: 10 000 g/m²/24 h stops water going in, but also moves moisture out, meaning you stay dry and warm regardless of the conditions. Fabric with added elastane improves comfort during any of activity.

EXTEND PRO SOFTSHELL STRETCH 10 000

EXTEND PRO SOFTSHELL 10 000 is waterproof and breathable outer layer between you and the elements. Due to inner 3rd layer offer elementary thermal insulation and convenience of contact with the skin. Its unique membrane with water column: 10 000 mm H₂O and breathability: 10 000 g/m²/24 h stops water molecules going in, but lets moisture molecules escape. Keeping you dry from the outside and comfortable on the inside. The material is suitable for use all over year and for any activity. Fabric with added elastane improves comfort during any of activity.

EXTEND PRO SOFTSHELL 10 000

EXTEND PRO SOFTSHELL 10 000 is waterproof and breathable outer layer between you and the elements. Due to inner 3rd layer offer elementary thermal insulation and convenience of contact with the skin. Its unique membrane with water column: 10 000 mm H₂O and breathability: 10 000 g/m²/24 h stops water molecules going in, but lets moisture molecules escape. Keeping you dry from the outside and comfortable on the inside. The material is suitable for use all over year and for any activity.

EXTEND THERM SOFTSHELL STRETCH 15 000

EXTEND THERM SOFTSHELL 15 000 is the ideal protective and warm layer for all activities in wet, cold and windy weather. Brushed reverse side of 3-layered fabric emphasizes a requirements of high thermal insulation and increased convenience of contact with the skin. Waterproof and breathable technology with water column: 15 000 mm H₂O and breathability: 15 000 g/m²/24 h stops water going in, but also moves moisture out, meaning you stay dry and warm regardless of the conditions. Fabric with added elastane improves comfort during any of activity.

EXTEND THERM SOFTSHELL STRETCH 10 000

EXTEND THERM SOFTSHELL STRETCH 10 000 is waterproof, breathable and warm outer layer between you and the elements. Brushed reverse side of 3-layered fabric emphasizes a requirements of high thermal insulation and increased convenience of contact with the skin. Its unique membrane with water column: 10 000 mm H₂O and breathability: 10 000 g/m²/24 h stops water molecules going in, but lets moisture molecules escape. Keeping you dry from the outside and comfortable on the inside. Fabric with added elastane improves comfort during any of activity.

EXTEND THERM SOFTSHELL 10 000

EXTEND THERM SOFTSHELL 10 000 is waterproof, breathable and warm outer layer between you and the elements. Brushed reverse side of 3-layered fabric emphasizes a requirements of high thermal insulation and increased convenience of contact with the skin. Its unique membrane with water column: 10 000 mm H₂O and breathability: 10 000 g/m²/24 h stops water molecules going in, but lets moisture molecules escape. Keeping you dry from the outside and comfortable on the inside.

EXTEND THERM SOFTSHELL SWEATER LOOK 5 000

Breathable and waterproof 3-layered fabric EXTEND THERM SOFTSHELL 5 000 with membrane with water column: 5 000 mm H₂O and breathability: 5 000 g/m²/24 h and with brushed reverse side, emphasizes a requirements of high thermal insulation and increased convenience of contact with the skin. It is carefully constructed for cold and less severe wet weather conditions when normal protection is needed. Distinctly structured face of the material adds a fresh appearance reminiscent knit sweaters. Výrazně strukturovaná líčová strana materiálu dodává svěží vzhled připomínající svetrový úplet.

2-LAYERED / OUTER LAYERS

HUSKY PRO TECH 20 000

Highly durable 3-layered fabric HUSKY PRO TECH 20 000 offers sufficient its all-round features throughout the year. It is the perfect choice for any outdoor activity where performance is key and water contact inevitable. It is your technical barrier even against the extreme elements. The waterproof and breathable with water column: 20 000 mm H₂O and breathability: 18 000 g/m²/24 h technology moves water away from the body, keeping you dry and warm, and allowing you to perform your best. Third fabric layer emphasizes a requirements of convenience contact with the skin.

HUSKYTECH STRETCH 20 000

For any outdoor activity where performance is key and water contact inevitable, fabric HUSKYTECH 20 000 with membrane layer is your technical barrier against the elements. The waterproof with water column: 20 000 mm H₂O and breathability: 20 000 g/m²/24 h technology moves water away from the body, keeping you dry and warm, and allowing you to perform your best. Fabric with added elastane improves comfort during any of activity.

HUSKYTECH STRETCH 15 000

For all activities in wet, cold and windy weather HUSKYTECH 15 000 protection is the ideal protective layer. The guaranteed waterproof and breathable technology with water column: 15 000 mm H₂O and breathability: 10 000 g/m²/24 h stops water going in, but also moves moisture out, meaning you stay dry and warm regardless of the conditions. Fabric with added elastane improves comfort during any of activity.

HUSKYTECH STRETCH 10 000

HUSKYTECH 10 000 je nepromokavá a prodyšná vrstva mezi Vámi a vnějšími vlivy. Jedinéčné vlastnosti membrány s vodním sloupcem: 10 000 mm H₂O a prodyšnosti: 10 000 g/m²/24 h zabraňují vniknutí molekul vody a umožňují snadný odvod vlhkosti. Zůstáváte v suchu v pohodlí. Materiál s příměsí elastanu zvyšuje komfort při jakékoliv aktivitě.

HUSKYTECH 10 000

HUSKYTECH 10 000 is waterproof and breathable outer layer between you and the elements. Its unique membrane with water column: 10 000 mm H₂O and breathability: 10 000 g/m²/24 h stops water molecules going in, but lets moisture molecules escape. Keeping you dry from the outside and comfortable on the inside.

HUSKYTECH STRETCH 7 000

Breathable and waterproof fabric HUSKYTECH 7 000 with membrane with water column: 7 000 mm H₂O and breathability: 5 000 g/m²/24 h. It is carefully woven construction for cold and less severe wet weather conditions when normal protection is needed. Fabric with added elastane improves comfort during any of activity.

HUSKYTECH 7 000

Breathable and waterproof fabric HUSKYTECH 7 000 with membrane with water column: 7 000 mm H₂O and breathability: 5 000 g/m²/24 h. It is carefully woven construction for cold and less severe wet weather conditions when normal protection is needed.

ASTM E96 STANDARDS

All HUSKYTECH and HUSKY EXTEND SOFTSHELL fabrics are tested by accredited third party textile laboratories ensuring accurate and objective test data, based on ASTM E96 standards.

1-LAYERED / OUTER LAYERS

AIR-LITE

Ultra-light material, which emphasizes a requirement of very low weight and high durability at the same time. Easy care and easily packable material will fit to your trips wherever you go. Thanks to extremely high density of fibers workmanship, provides basic protection against rain and sufficient wind shield.

HUSKYTECH STRETCH

Special technical single-layer material gives high abrasion resistance and basic protection even in adverse weather conditions. Thanks to its breathability offers maximum comfort even during the higher physical activity. Fabric with added elastane improves comfort during any of activity.

EXTEND THERM SOFT STRETCH

Specially doublewave single-layer material satisfy the demands of even a classic softshell. It gives high abrasion resistance and basic protection even in adverse weather conditions. Thanks to its breathability offers maximum comfort even during the higher physical activity. Brushed reverse side of fabric emphasizes a requirements of high thermal insulation and increased convenience of contact with the skin. Fabric with added elastane improves comfort during any of activity.

MID LAYERS

S-THERM PLUS

Warm breathable material brushed on the reverse side. Due to its construction and fiber content it is stretchy and allows complete freedom of movement. This fabric is very pleasant to the touch and is easy to maintain as well. Together with antibacterial and moisture wicking finishing it is the ideal choice for outdoor activities where performance is the key.

STRETCH-COMFORT PLUS

Light nonbrushed and high stretchy knit material gives thanks to its breathability and elasticity maximum comfort even during the extreme physical activity. This fabric is very pleasant to the touch and is easy to maintain as well. Antibacterial, quick drying and moisture wicking finishing is the ideal choice for outdoor activities where performance is the key.

CLIMA FLEECE STRETCH PLUS

Warm fleece brushed on face and reverse side and with structure provides stretchability. It is lightweight, very soft and pleasant to touch. It's highly breathable and very easy to maintain. Fabric with added elastane improves comfort during any of activity. Together with antibacterial and moisture wicking finishing it is the ideal choice for outdoor activities where performance is the key.

CLIMA FLEECE HIGH PILE PLUS

Warm fabric, hairy on face and reverse side for high thermal insulation and with structure provides stretchability. It is lightweight, very soft and pleasant to touch. It's highly breathable and very easy to maintain. Together with antibacterial and moisture wicking finishing it is the ideal choice for outdoor activities where performance is the key.

CLIMA FLEECE DOUBLE

Warm fleece brushed on face and reverse side and with structure provides stretchability. It is lightweight, very soft and pleasant to touch. It's highly breathable and very easy to maintain. The double-layered bonded CLIMA FLEECE fabric gives higher thermal insulation.

THERM-COMFORT SWEATER LOOK

Warm knit material brushed on the reverse side provides excellent thermal insulation. Due to its construction it is breathable and stretchy and allows complete freedom of movement. This fabric is very pleasant to the touch and is easy to maintain as well. Distinctly structured face of the material adds a fresh appearance reminiscent knit sweaters.

MID LAYERS

THERM-COMFORT SWEATER LOOK DOUBLE

Warm knit material brushed on the reverse side provides excellent thermal insulation. Due to its construction it is breathable and stretchy and allows complete freedom of movement. This fabric is very pleasant to the touch and is easy to maintain as well. Distinctly structured face of the material adds a fresh appearance reminiscent knit sweaters. The double-layered bonded THERM-COMFORT fabric gives higher thermal insulation.

BASE LAYERS

COOLDRY

Cooldry material helps maintain warmth and prevent heat loss, keeping you comfortable in cold weather. Perfect solution for outdoor activities where the moisture and overheating need to be under control. Material consist of specially shaped yarns that facilitate the release of heat, feel cooler during warmth weather and active outdoor. Antibacterial, quick drying and moisture wicking finishing is the ideal choice for outdoor activities where performance is the key.

ACTIVE WINTER

Highly breathable knit fabric with brushed backing provides excellent thermal insulation and thanks to its flexibility gives maximum comfort too. Easily wicks moisture away from the body and quickly dries - it is a perfect solution at lower temperatures and physical activity.

MERINO 100

100% merino wool promotes the natural regulation of body temperature. Antibacterial effect, absorbs moisture and odors. The material is suitable for use all over year and for any activity.

DOWN AND FINISHINGS

DOWN 90/10

Filled with goose down. Goose down is a high quality natural fill, which provides unprecedented thermal comfort. The specification is 90/10 ration of down comforters and small feathers, Which ensures longterm featheriness or a loft. The figure reflects the so-called 750 cuin fullness, which reflects the flexibility and expansibility of feathers, the ability to deliver maximum volume.

THERMOLITE®

THERMOLITE® insulation provides warmth and comfort without weight. Because it is comfortable and lightweight, Insulation allows freedom of movement—making it the perfect layer. Its hollow-core fibers trap in air for greater insulation for light, yet heavy-duty performance.

DWR

DWR treated water-repellent outer fabric layer of garment. Durable water repellent is highly effective treatment to prevent any dampness seeping through. This lowers the surface tension of the fabric to ensure water beads on the outer layer of fabric, leaving you dry and comfortable.

4-WAY STRETCH

With specialy structure and with the use of elastic fibers the material achieves flexibility in all directions. This makes the material remains high comfortable for any of your activity.

xxxxxxxxxxxxxx 15 000 - material with membrane - parameters
xxxxxxxxxxxxxx Plus - material has additional superstructural adjustments
xxxxxxxxxxxxxx Stretch - stretch material

xxxxxxxxxxxxxx Term - warm-brushed bottom layer / reverse side of material
xxxxxxxxxxxxxx Double - material is doublelayered / bonded
xxxxxxxxxxxxxx Sweater look - material has appearance of sweater

